2 MAP

凡例		
	🏃	指定緊急避難場所
	🏠	指定避難所兼指定緊急避難場所
	♿	福祉避難所

●	市役所	〒	郵便局	Ⓗ	ヘリポート
ㅎ	支所	⊗	学校		交通事故多発地点
⊗	警察署	⛩	神社		不審者注意
×	駐在所及び交番	卍	寺院		

凡例	
▨	特別警戒区域・土石流
▨	警戒区域・土石流
🟥	特別警戒区域・急傾斜地の崩壊
🟧	警戒区域・急傾斜地の崩壊
⬚	浸水想定区域（想定最大規模）

浸水深	
🟨	0.5m 未満の区域
🟩	0.5m 〜 3.0m 未満の区域
🟦	3.0m 〜 5.0m 未満の区域
🟪	5.0m 〜 10.0m 未満の区域

N

0 1:10,000 400m

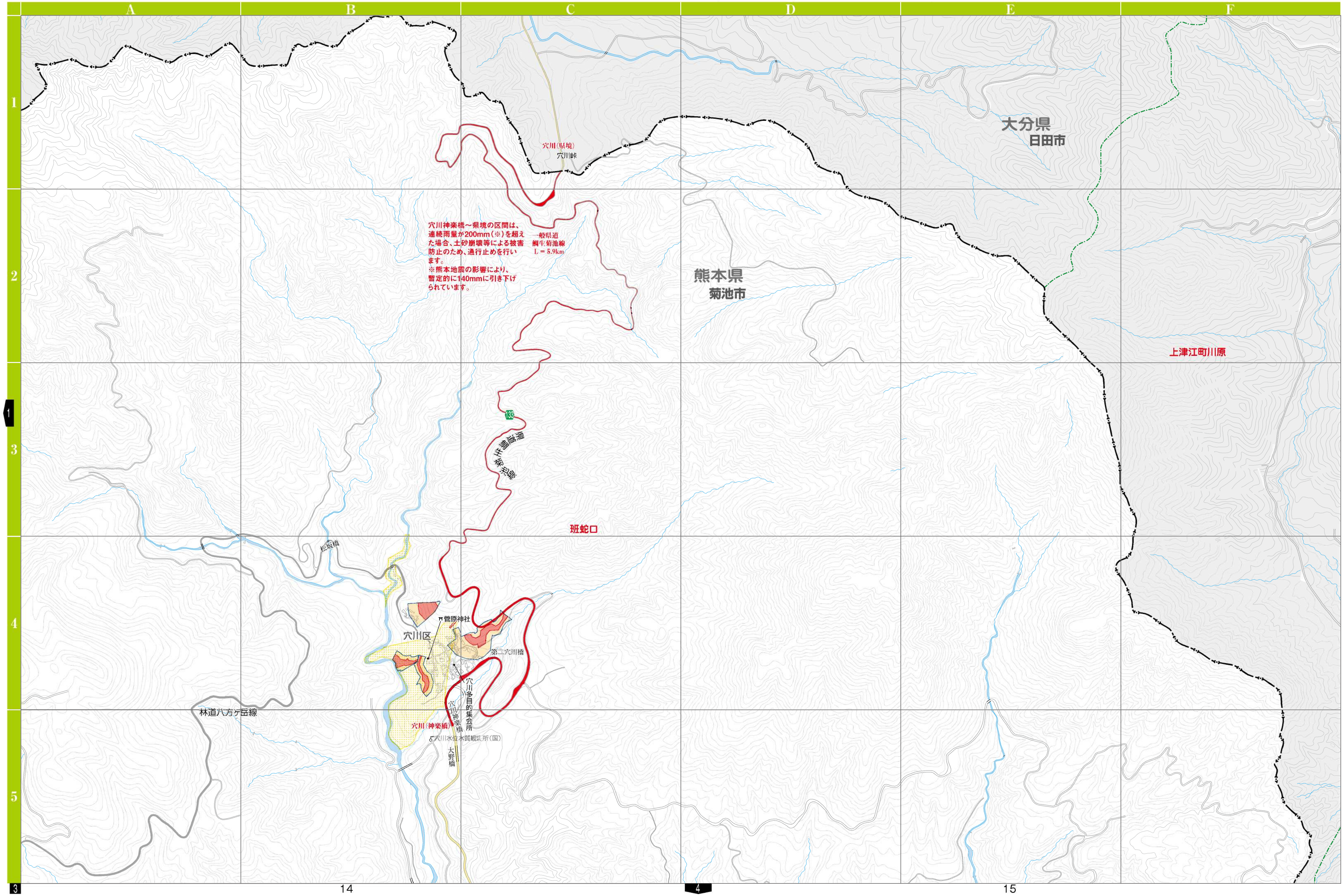
A
B
C
D
E
F
1
2
3
4
5
大分県
日田市
熊本県
菊池市
穴川(県境)
穴川峠
一般県道
鯛生菊池線
L = 5.9km
133
県道鯛生菊池線
上津江町川原
班蛇口
松坂橋
菅原神社
穴川区
第二穴川橋
穴川多目的集会所
穴川神楽橋
穴川(神楽橋)
穴川水位水質観測所(国)
大野橋
林道八方ケ岳線
1
3
14
4
15

穴川神楽橋～県境の区間は、連続雨量が200mm（※）を超えた場合、土砂崩壊等による被害防止のため、通行止めを行います。
※熊本地震の影響により、暫定的に140mmに引き下げられています。