

費用の記載がないものは基本的に無料です
記号の説明 ㊦…問い合わせ先 ㊧…申込先 ㊨…電話番号
㊩…ファクス ㊪…メールアドレス ㊫…ホームページ

各種証明書発行オンライン申請
ホームページから住民票や所得証明など、各種証明書発行の申請ができます



菊池市ホームページ
https://www.city.kikuchi.lg.jp/

菊池市の市外局番 0968
菊池市役所の住所 〒861-1392 菊池市隈府 888 番地

問い合わせ先に各課の直通番号を記載しています。各支所の問い合わせはこちらです。
・七城支所 ☎(25)1000
・旭志支所 ☎(25)3330
・泗水支所 ☎(25)2001

お知らせ

住宅の耐震化費用を補助します

市では、国庫補助金などを活用して、戸建木造住宅耐震化支援を行っています。
耐震改修設計・耐震改修工事・建て替え工事(耐震化に係るもの)・耐震シェルター工事・耐震診断について補助金を交付し、戸建木造住宅の耐震化を促進します。支援項目・支援の概要など、詳しくはお問い合わせください。

対象 木造住宅で、平成12年5月31日までに工事に着手したものの受付期限 9月30日(水)
※10月1日(木)以降の申請は次年度での受け付けになります
※申込書は都市整備課で配布しています
㊦都市整備課 ☎(25)7242

危険なブロック塀の撤去費用を補助します

地震発生時における人身事故の防止や避難経路の確保を目的として、危険なブロック塀の撤去費用を補助します。
倒壊や落下などで人命を脅かす可能性がありますので、所有者の責任で適切に管理してください。

対象 ▼通学路に面する危険なブロック塀の撤去工事▼現地調査の結果、危険であると判断されるもの
※補助金申請の前に、事前調査(通学路およびブロック塀の現地調査)の申し込みが必要です
事前調査申込期限 6月30日(火)
※7月1日(水)以降の申請は次年度での受け付けになります
補助額 20万円または撤去するブロック塀の長さに1万2千円を乗じた額のいずれか低い方の額
㊦都市整備課 ☎(25)7242

6月の「税」の納期限 6月30日(火) 市県民税第1期

口座振替を利用している人は、6月25日(木)に振り替えを行いますので、残高の確認をお願いします。
【問い合わせ先】 税務課市民税係 ☎(25)7206

市民意識調査にご協力ください

「菊池市男女共同参画計画」の改定にあたり、計画に掲げる指標の進捗状況の確認と社会情勢の変化に応じた見直しを行うための基礎資料として、市民意識調査を実施します。
対象者にアンケートを郵送しています。また、関心のある市民からのインターネット回答も受け付けています。皆さんのご協力をよろしくお願ひします。
回答期限 6月30日(火)
㊦人権啓発・男女共同参画推進課 ☎(25)7210
回答フォーム

旅券の手数料が7月1日から改定されます

旅券手数料が7月1日以降の申請分から引き下げられます。
手数料の改定直後は、申請が大幅に増加するため、申請から交付まで約1カ月を要することが見込まれます。7、8月に海外渡航を予定されている人は、6月までに旅券を受け取るよう、早めに申請してください。詳しくはお問い合わせください。
㊦市民課 ☎(25)7211
県国際課旅券センター ☎096(333)2160



野良猫の避妊去勢手術を支援します

県動物愛護センター「アニマルフレンドズ熊本」(宇城市松橋町東松崎701-4)で、避妊去勢手術を無料を実施します。
保健所への事前申し込みが必要です。詳しくはお問い合わせください。
申込期限 令和9年2月26日(金)
手術期限 令和9年3月
㊦菊池保健所 ☎(25)4135
アニマルフレンドズ熊本 ☎0964(27)8115
ホームページ

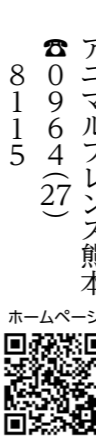

野良猫の避妊去勢手術の費用を一部補助します

補助金額 1匹につき5千円
※避妊去勢手術以外の費用(ワクチン、ノミ除去、血液検査など)は対象外
申込期限 令和9年3月12日(金)
※申請多数の場合は先着順。予算に達し次第、受け付けを終了します
手術期限 申請日から2カ月以内または令和9年3月23日(火)のいずれか早い日まで。
申込方法 環境課に直接申し込み
手続きの流れや注意事項、各種申請書類などの詳細はホームページをご覧ください。
㊦環境課 ☎(25)7217
ホームページ



▶落札率が1千万円以上の工事および業務のみ ▶落札率は小数点第2位以下を切り捨て ▶予定価格・落札額は税込額(円)

令和7年度(下半期)の公共工事などの入札結果を公表します

財政課契約検査係 ☎(25)2016

Table with columns: 工事(業務)名, 業者名, 予定価格, 落札額, 落札率, 担当課, 入札日. Contains 25 rows of bid results.

シルバー人材センター入会説明会

60歳以上の健康で働く意欲のある人を募集しています。経験や得意分野を生かしませんか。要予約。
とき 6月11日(木)・25日(木)・7月9日(木)・23日(木)・8月13日(木)
いずれも午後2時~(1時間程度)
※日程は変更になる場合があります
年会費 2千円
㊦(公社)菊池市シルバー人材センター ☎(25)3633

家畜排せつ物の適正な管理をお願いします

家畜排せつ物を適正に管理することは、畜産業において義務となっています。畜産環境の苦情は、悪臭によるものが大半を占めています。悪臭発生対策として、
・畜舎から糞尿の早期搬出
・畜舎内外の清掃
・適正な堆肥化・浄化処理
・圃場での堆肥散布後の速やかな耕起
・堆肥が道路に落下した場合、早期の清掃
などがあります。家畜排せつ物法に基づき管理基準に従って、適切な処理を行い、地域に理解される畜産経営を目指しましょう。
㊦農政課 ☎(25)7221

令和7年度分情報公開実施状況の公表 総務課 ☎(25)7111

Table with 2 parts: 情報公開実施状況 and 個人情報保護運用状況. Each part has columns for implementation status and request counts.

道路緊急ダイヤル (#99110)へ通報を

道路緊急ダイヤルは、倒木や穴ぼこなど、道路異状を発見した場合の通報窓口です。通報により、速やかに応急処置ができ、道路の異状による事故を未然に防ぐことができます。
㊦県道路保全課 ☎096(333)2495

費用の記載がないものは基本的に無料です  
記号の説明 ㊦…問い合わせ先 ㊧…申込先 ㊨…電話番号 ㊩…ファクス ㊪…メールアドレス ㊫…ホームページ

各種証明書発行オンライン申請  
ホームページから住民票や所得証明など、各種証明書発行の申請ができます



海上保安学校学生採用試験  
令和9年4月採用、高卒程度  
受付期間 7月10日(金)～23日(木)  
試験日 第1次試験 9月27日(日)  
第2次試験 10月20日(火)～29日(木)  
最終合格発表日 11月24日(火) (航空課程を除く)  
第3次試験 12月5日(土)～15日(火) (航空課程のみ)  
最終合格発表日 令和9年1月14日(木) (航空課程のみ)  
海上保安大学校学生採用試験  
(令和9年4月採用、高卒程度)  
受付期間 8月20日(木)～9月7日(月)  
試験日 第1次試験 10月24日(土)・25日(日)  
第2次試験 12月11日(金)  
最終合格発表日 令和9年1月14日(木)  
第十管区海上保安本部  
総務部人事課  
099(250) 9800  
ホームページ  
職業訓練コースのご案内

海上保安官募集  
受験資格や申込方法などはホームページをご覧ください。  
海上保安学校学生採用試験  
(令和9年4月採用、高卒程度)  
受付期間 7月10日(金)～23日(木)  
試験日 第1次試験 9月27日(日)  
第2次試験 10月20日(火)～29日(木)  
最終合格発表日 11月24日(火) (航空課程を除く)  
第3次試験 12月5日(土)～15日(火) (航空課程のみ)  
最終合格発表日 令和9年1月14日(木) (航空課程のみ)  
海上保安大学校学生採用試験  
(令和9年4月採用、高卒程度)  
受付期間 8月20日(木)～9月7日(月)  
試験日 第1次試験 10月24日(土)・25日(日)  
第2次試験 12月11日(金)  
最終合格発表日 令和9年1月14日(木)  
第十管区海上保安本部  
総務部人事課  
099(250) 9800  
ホームページ

第1・2回消防設備士試験  
試験の種類 甲種之種全類  
試験日 第1回 8月30日(日)  
第2回 9月6日(日)  
試験地 熊本市  
受付期間 書面申請 6月16日(火)～23日(火)  
電子申請 6月16日(火)午前9時～23日(火)午後11時59分  
願書配置場所 消防試験研究センター1県支部、熊本市消防局、県内の消防本部、県知事公室危機管理防災局消防保安課  
詳細はホームページをご覧ください。  
熊本市支部  
096(364) 5005  
ホームページ

放送大学10月生募集  
テレビ放送やインターネットを通して学ぶ通信制の大学です。心理学や福祉、経済、歴史、文学、情報、自然科学など、300以上の幅広い授業科目があり、1科目から学べます。気軽にお問い合わせください。  
出願期間  
第1回 6月10日(水)～8月31日(月)  
第2回 9月1日(火)～9日(水)  
放送大学熊本学習センター  
096(341)0860

ひとりでも悩まないで男女共同参画専門委員相談  
性別による不当な差別や嫌がらせなどの悩みに対する相談(今月は弁護士)を受けます。要予約。  
とき 6月19日(金)  
午後1時30分～4時30分  
ところ 本庁舎  
申込方法 電話、ファクス、メールまたは専用フォーム  
男女共同参画推進課  
096(25)7210  
danjo@city.kikuchi.lg.jp  
ホームページ

人権お悩み相談所(予約不要)  
差別や虐待、ハラスメント、インターネットによる誹謗中傷など、さまざまな人権問題について、無料で相談できます。秘密は厳守します。  
とき・ところ  
6月2日(火) 旭志公民館  
6月5日(金) 中央公民館、七城公民館、泗水支所  
いずれも午前10時～午後3時  
人権啓発・男女共同参画推進課  
096(25)7209  
ホームページ

予約制による納付相談  
夜間窓口を開設します  
とき 6月25日(木)～30日(火)  
午後5時15分～8時  
※前日までに予約があった場合開設  
予約方法 専用フォームまたは電話  
その他 市税や保険料の納付はできませんので、ご注意ください。  
債権管理課  
096(25)7208  
ホームページ

もの忘れ相談会  
家族からの相談も受け付けます。一人で悩まずに、気軽にご参加ください。要予約。秘密は厳守します。  
とき 6月18日(木)  
午後2時～午後4時  
ところ 本庁舎1階高齢支援課  
高齢支援課  
096(25)7216

菊池市の市外局番 0968  
菊池市役所の住所 〒861-1392 菊池市隈府888番地

各支所の問い合わせ先  
七城支所 ☎(25)1000  
旭志支所 ☎(25)3330  
泗水支所 ☎(25)2001

菊池市ホームページ  
https://www.city.kikuchi.lg.jp/



浄化槽の設置申請は早めにお願ひします  
申請から浄化槽設置工事の完了まで3カ月程度かかりますので、早めの申請をお願いします。  
本人が対応する部分  
①トイレの水洗便器購入費および改造費・水道工事費  
②トイレ・台所・風呂場などから浄化槽までの配管工事費および浄化槽から排水先までの配管工事費  
③浄化槽設置場所および工事車両搬入出路における支障物除去費など  
④駐車場対応など(特殊工

児童手当現況届  
児童手当を受給している人で、次に該当する人は、現況届の提出が必要です。6月上旬に案内を送付しますので、期限内に提出してください。  
現況届の提出が必要な人  
▼法人の未成年後見人  
▼離婚協議中で配偶者と別居している人  
▼配偶者からの暴力などにより、住民票の住所と異なる市区町村で受給している人  
▼支給要件児童の戸籍がない人  
▼施設等受給者  
▼養育している算定対象の子(大学生年代)が学生以外の人で、第3子以降の児童の手当額が加算されている人  
▼その他、市から提出の案内があった人  
提出期限 6月30日(火)  
子育て支援課 ☎(25)7214

募集  
設置に伴う負担金(設置時のみ)  
▼5人槽(延床面積130平方メートル以下) 8万8千円  
▼7人槽(延床面積130平方メートルを超える) 10万2千円  
▼10人槽(浴室および台所が2カ所以上) 12万9千円  
月の使用料金(人頭制)  
▼一般住宅  
・基本料 2200円(1戸)  
・世帯員割 550円(1人当たり)  
▼集会所・公民館  
・基本料 1100円(1戸)  
下水道課 ☎(25)7244  
ホームページ

相談  
差別や虐待、ハラスメント、インターネットによる誹謗中傷など、さまざまな人権問題について、無料で相談できます。秘密は厳守します。  
とき・ところ  
6月2日(火) 旭志公民館  
6月5日(金) 中央公民館、七城公民館、泗水支所  
いずれも午前10時～午後3時  
人権啓発・男女共同参画推進課  
096(25)7209  
ホームページ

市民会館に関する市民アンケートにご協力ください  
市には、文化会館と泗水ホールの2つの市民会館があります。しかし、施設の老朽化などにより、維持管理経費の増大が見込まれたことから、菊池市市民会館あり方検討委員会が2施設の統合が決定し、その後は統合に向けた取り組みを行ってまいりました。また、文化会館は令和5年に発生した照明事故を受け、来年3月31日で閉鎖することが決まっています。今後の市民会館のあるべき姿を考え、より良い施設を作っていくために、広く市民の皆さんのご意見を聞かせてもらうため、市民アンケート調査を実施します。皆さんのご協力をよろしくお願いいたします。

第35回きくち童謡唱歌祭  
参加者募集  
とき 8月2日(日)午後0時30分  
ところ 文化会館 小ホール  
募集期間 6月2日(火)～7月4日(土) 午後5時まで  
出場資格 市内在住の幼・保育園児から高校生までの個人または4人以上のグループ  
応募方法 申込用紙を提出または郵送、ファクス  
文化会館  
〒861-1308 菊池市亘32  
096(24)1101 ☎(24)1103  
ホームページ

もの忘れ相談会  
家族からの相談も受け付けます。一人で悩まずに、気軽にご参加ください。要予約。秘密は厳守します。  
とき 6月18日(木)  
午後2時～午後4時  
ところ 本庁舎1階高齢支援課  
高齢支援課  
096(25)7216

市営住宅補充入居者を募集します  
募集団地 ▼袈裟尾団地 ▼音光寺団地 ▼中町団地 ▼淵園団地 ▼砂田団地 (平屋、2階建て) ▼流川団地 ▼あさひが丘住宅 ▼新明団地 ▼岩本住宅 ▼田島団地 ▼福本団地 ▼朝日西団地  
受付期間 6月1日(月)～12日(金)  
午前8時30分～午後5時  
※(日)除く  
※応募者多数の場合は抽選  
市営住宅管理センター  
096(41)8160  
ホームページ

文化会館 泗水ホール  
調査期間 ~6月30日(火)  
回答方法 専用フォームから回答  
文化課 ☎0968(41)7515  
専用フォーム

認知症介護家族のつどい  
在宅で介護をする忙しい毎日の息抜きの日としてご参加ください。  
要予約。  
とき 6月25日(木)  
午後1時30分～3時30分  
ところ 老人福祉センター  
高齢支援課  
096(25)7216

もの忘れ相談会  
家族からの相談も受け付けます。一人で悩まずに、気軽にご参加ください。要予約。秘密は厳守します。  
とき 6月18日(木)  
午後2時～午後4時  
ところ 本庁舎1階高齢支援課  
高齢支援課  
096(25)7216

もの忘れ相談会  
家族からの相談も受け付けます。一人で悩まずに、気軽にご参加ください。要予約。秘密は厳守します。  
とき 6月18日(木)  
午後2時～午後4時  
ところ 本庁舎1階高齢支援課  
高齢支援課  
096(25)7216

# 市民の広場



## 第2回 マスザキデンキ 弾き語り会

前回好評だった元電気店のギター弾き語りライブです。懐かしい曲から流行曲まで、手作り感あるアットホームな雰囲気音楽ライブをお楽しみください。

**とき** 6月13日(土)  
[開場]午後5時～ [開演]午後5時30分～  
**ところ** 旧マスザキデンキ(限府280)  
**参加費** [前売り]一般:2千円  
[当日]一般:2500円、学生:千円  
※飲み物、おやつ付き  
☎090(9075)4513



## 菊池女子ソフトボールクラブ メンバー募集!

市内在住でソフトボールをしたい女性を募集中です!週1回程度、試合に向けて楽しく練習しています。興味のある方は気軽にお問い合わせください。

**とき** 【4月～9月頃】週1回程度 午後8時～10時  
**ところ** 多目的グラウンド  
**対象** 市内在住の女性(学生を除く)  
※会費やその他詳細はお問い合わせください  
☎090(3660)2260

## 中学1・2年生の皆さん 弓道を始めませんか?

中学生を対象に活動をしています。年に7回程度の大会参加や審査による級・段の取得もあり、本格的に弓道を学べます。現在12人で活動中。やる気のある方大歓迎です。見学もできますので気軽にご連絡ください。

**とき** ▶毎週(火) 学校が終わり次第  
午後4時30分～6時30分  
▶毎週(土) 午後4時～6時30分  
**ところ** 菊池弓道場 **対象** 中学1・2年生  
**費用** 1500円/月、4千円ほど/年、その他  
☎090(9568)7207 ②2936yaya@gmail.com

## 「お母さん心理学講座」受講生募集 ～お母さんが輝けば子どもが輝く～

本講座では、見方をちょっと変えるだけで、親子の関係がぐんと楽しくなる「魔法の習慣」をお伝えします。小学生中学生のデリケートな時期だからこそ、お母さんの温かい声掛けが最高のプレゼントになりますよ。

**とき** 6月27日(土) 午後7時30分～9時  
**ところ** 中央公民館  
**対象** 小中学生の保護者10人  
**受講料** 千円  
☎090(2501)8971  
②kirari202210@gmail.com

※投稿を希望する人は、市ホームページの申し込みフォームから申し込み、または申込書を市長公室広報交流係へ提出してください

【申込期間】掲載希望月の前月の1日～10日

※市民の広場は市民が投稿するコーナーです。行政情報ではありません。不明な点は各問い合わせ先へご連絡ください

掲載申し込み  
フォームは  
こちらから



## おいでよ菊農! / 菊池農業高校 オープンスクール

各学科の授業を見学・体験できる特別な時間! 小学生限定の菊農探索ツアーも開催します(要申し込み)。オープンスクール参加者には菊農オリジナルトートバッグ、さらにスタンプラリー参加者(中学生以下)には、お手製のクッキーをプレゼント!

**とき** 6月13日(土)  
午前9時5分～午後4時20分  
[受付時間]午前9時～午後4時  
**ところ** 菊池農業高校  
☎0968(38)2621



## 菊池市文化祭で、合唱組曲「菊池」を 全曲演奏(合唱)します!

今秋開催予定の菊池市文化祭にて、合唱組曲「菊池」の「I. 水源」「II. 歴史の都」「III. 元気な街」の全3曲の演奏(合唱)が決定しました。泗水ホールを揺るがすような感動の歌声にご期待ください。

合唱経験者も募集しています!  
**練習日** 6月6日(土)・20日(土)・7月4日(土)・18日(土)  
いずれも午前10時～正午  
**ところ** 中央公民館 視聴覚室  
☎090(2078)3066

## 菊池絵画教室(アクリル絵の具) メンバー募集!

皆さん初心者からスタートしていますので、絵を描いたことがない方でも気軽に参加できる教室です。ハガキサイズに1～2日で完成できる簡単な物を描いたり、慣れてきたら風景や人物なども描きます。

**とき** 第2・4(木) 午前10時～正午  
**ところ** わいふ一番館 **参加費** 3千円  
**持参品** 水入れ、パレット(牛乳パックなどでもOK) ※絵の具や筆、モチーフなどは用意します  
☎090(2087)9971

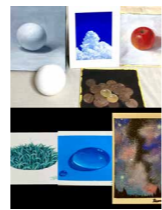

## 机の上で学ぶだけじゃない。/ NEW STEP 入塾説明会

高校生が教える無料学習塾NEW STEPの入塾説明会を開催します。「学び、そして生かす。」の考えの基、机から飛び越えた体験活動や探究型の学びも実施。説明会では、本年度の活動内容や夏期講習プログラムをご紹介します。申し込みは公式LINEから。

**とき** 6月14日(日) 午後1時～2時30分  
**ところ** 中央公民館  
**対象** 小中学生/保護者  
☎NEW STEP実行委員会  
②newstep.officcal@gmail.com



# 情報 つう

掲載内容は変更になる場合があります。  
最新情報はホームページをご確認ください。

費用の記載がないものは基本的に無料です。  
菊池市の市外局番 0968  
菊池市役所の住所  
〒861-1392 菊池市限府888番地

各支所の問い合わせ先  
七城支所 ☎(25)1000  
旭志支所 ☎(25)3330  
泗水支所 ☎(25)2001

菊池市ホームページ <https://www.city.kikuchi.lg.jp/>  
記号の説明  
☎…問い合わせ先 ②…申込先 ☎…電話番号  
②…FAX ②…メールアドレス ②…ホームページ



## 講演・講習・教室

### 防災士養成講座

**とき**  
① 8月29日(土)終日  
② 30日(日)終日  
③ 9月5日(土)正午ごろまで(防災士  
認証試験の時間を含む)  
※3日間全ての受講が必要  
**ところ** 菊陽町総合体育館多目的室  
(菊陽町原水5352番地3)  
**申込期限** 6月26日(金)  
**申込方法** 申込書を防災交通課または  
各支所市民生活課に提出(郵送可)  
※防災士になるには別途、消防署や  
日本赤十字社などが実施する救命  
救急の実技講習の履修が必要です。  
詳しくはお問い合わせください  
☎防災交通課 ☎(25)7203

### 初めての人も安心! カラダ改善プログラム

無理なく変わって楽しく続く「カラダ改善プログラム」に参加して、今年こそ健診前に本気で腹回りを減らしてみませんか。要予約。  
**とき(全4回)**  
① 6月17日(水)午後2時～3時30分  
② 6月24日(水)午後2時～3時30分  
③ 7月7日(水)午後2時～3時30分  
④ 9月16日(水)午後1時～2時30分  
**ところ** 菊池養生園健診センター

### B&G海洋センタープール 小学生水泳教室

**とき**  
① 泗水水泳教室  
7月25日(土)～31日(金)(全7回)  
② 旭志水泳教室  
8月12日(水)～19日(水)(全7回)  
いずれも午前9時30分～10時30分  
**ところ**  
① 泗水B&G海洋センタープール  
② 旭志B&G海洋センタープール  
**対象** 25歳が泳げない市内小学生  
**定員** 各20人(先着順)  
**申込期限** ① 7月10日(金)午後5時  
② 7月31日(金)午後5時  
**参加費** 3千円  
※申込方法はお問い合わせください  
☎社会体育課 ☎(25)7234  
① 泗水公民館 ☎(25)2028  
② 旭志公民館 ☎(25)3332

### 水の中ウォーキング・ エアロビクス教室

**とき** 7月22日(水)～8月24日(月)  
毎週(月)(全10回)  
午後6時30分～7時30分  
**ところ** 泗水B&G海洋センター  
プール  
**対象** 市内在住・在勤の人  
**定員** 15人(先着順)  
**申込期限** 7月10日(金)午後5時  
**参加費** 3500円  
※申込方法はお問い合わせください  
☎社会体育課 ☎(25)7234  
泗水公民館 ☎(25)2028

## イベント

### 男女共同参画週間 パネル展示

毎年6月23～29日は「男女共同参画週間」です。性別にとらわれず、誰もが自分らしく輝くために、仕事や家庭、地域について、この機会に考えてみませんか。クイズ形式で楽しみながらご覧いただけます。  
**とき** 6月8日(月)～29日(月)  
**ところ** 本庁舎ロビー、各支所、中央図書館  
**展示時間** 各施設の開館時間内  
☎人権啓発・男女共同参画推進課 ☎(25)7210



### 6月の遊ぼう・学ぼう 児童センター

**とき・内容(要申し込み)**  
① 6日(土) たいそう教室  
② 27日(土) リフレッシュヨガ  
③ 20日(土)・27日(土)・7月4日(土)全3回  
スポーツ吹矢講習会  
④ 午前10時30分～11時30分  
⑤ 午後3時～(1時間程度)  
**ところ** 児童センター  
**対象**  
① 2歳～小学2年生 ※保護者同伴  
② 乳幼児・小学生の保護者  
③ 小学2～6年生  
**申込期限** 開催日前日午後4時まで  
※①は親子12組程度  
※未就園児と一緒に来館する場合は  
ご相談ください  
☎児童センター ☎(24)3472

### 「日本遺産パネル展」を 開催します(関連19頁)

菊池川流域日本遺産の歴史や文化、魅力を詰め込んだパネル展です。  
**とき** 6月2日(火)～26日(金)  
**開館時間** 午前9時～午後5時  
※26日(金)は午後3時まで  
**休館日** 毎週(月)  
※祝の場合は翌日  
**ところ** わいふ一番館  
☎わいふ一番館 ☎(24)6630

