

様式第4号(第5条関係)

令和2年 4月 8日

菊池市議会議長

柘原 賢一 様

議員名 木下 雄二 (印)

平成31年度政務活動費収支報告書

菊池市議会政務活動費の交付に関する条例第6条の規定により、次のとおり政務活動費収支報告書を提出します。

1 収入

政務活動費 240,000 円

2 支出

(単位 円)

項目	金額	備考
会議研修費		
調査研究費	87,064	令和2年1月28日～29日 農業と防災に関する総合研修
資料作成費	11,469	79人用紙 20枚 7383×1/2=2461.77円 + 270×4×1/2=900円
資料購入費	3,730	菊池川二千年の歴史展図録代 2300円、くまのん知事 1430円
広報費	132,000	議会通信印刷代
広聴費		
人件費		
事務所費		
要請・陳情活動費		
合計	234,263	

(注) 備考欄には、主たる支出の内訳を記載する。

3 残額

5,737 円 (支出が収入を上回る場合は0を記入)



【調査研究費】菊池市の農業を考える議員の会（宮城・東京）

（令和2年1月22日～24日）

- ・旅費 80,220 円 /
- ・視察研修費現金精算 4,444 円 /
- ・熊本空港駐車場代 2,400 円 /

合計 87,064 円 /

領 収 証

No. 601946

木下雄二様

令和2年1月31日

現 <input checked="" type="checkbox"/> 金
小切手

金額 ￥80220



但し 2024年菊池の農業を支援する議員の会
宮城・東京研修費用として
上記の金額正に領収いたしました

	員外

内 訳
税抜金額
消費税額

熊本県菊池市旭志川辺1875
菊池地域農業協同組合

熊本県菊池市旭志川辺1875番地
農協観光代理業 課

TEL. J A 菊池旅行センター
TEL 0968-23-3513

取扱者印

(注) 領収日付・取扱者印のないもの
及び金額を訂正したものは無効
です

一般財団法人
空港振興・環境整備支援機構
熊本事務所
TEL 096-232-3670

領 収 証

精算機 #09 P 精算No.000272
発券機 #02 発券No.015459
入庫時刻 2020年 1月22日(水) 09:46
精算時刻 2020年 1月24日(金) 20:05
駐車時間 2日 10:19
駐車料金 A料金 2,400円
=====

合 計	2,400円
現金領収額	2,400円
お預り	2,400円
お釣り	0円

またのご利用をお待ちしております。

菊池市の農業を考える議員の会 視察研修費現金精算一覧

日時：令和2年1月22日～令和2年1月24日

場所：村田町（宮城県）、仙台市、農水省（東京都）

支払い内容

項目		金額	適用	備考
タクシー代				
	①	860	JR大河原駅→ホテル	3名
	②	860	JR大河原駅→ホテル	3名
	③	860	JR大河原駅→ホテル	3名
	④	2,930	ホテル→村田町役場	3名
	⑤	2,840	ホテル→村田町役場	3名
	⑥	2,930	ホテル→村田町役場	3名
	⑦	4,610	村田町役場→JR大河原駅	ジャンボタクシー（9名）
	⑧	1,540	JR東京駅→ホテル	3名
	⑨	1,540	JR東京駅→ホテル	3名
	⑩	1,460	JR東京駅→ホテル	3名
	⑪	900	ホテル→農水省	3名
	⑫	900	ホテル→農水省	3名
	⑬	900	ホテル→農水省	3名
	⑭	1,220	農水省→地下鉄新橋駅	3名
	⑮	1,140	農水省→地下鉄新橋駅	3名
	⑯	1,140	農水省→地下鉄新橋駅	3名
研修費				
	⑰	5,000	せんだい園芸センター	9名分（現地支払）
土産代				
	⑱	4,950	お土産	村田町、仙台市、園芸センター
	⑲	1,710	送料	村田町へ
	⑳	1,710	送料	仙台市へ

支払合計		40,000
------	--	--------

一人当たり（円）

4,444

①

領収書

2020年01月22日-027

様

メーター運賃	¥860円
合計	¥860円
現金支払	¥860円

上記金額正に領収致しました。
無線番号 0518

仙南観光タクシー(株)

柴田郡大河原新東19-5
TEL 0224-52-2063

②

領収書

2020年01月22日-025

様

メーター運賃	¥860円
合計	¥860円
現金支払	¥860円

上記金額正に領収致しました。
無線番号 0518

仙南観光タクシー(株)

柴田郡大河原新東19-5
TEL 0224-52-2063

③

領収書

2020年01月22日-032

様

メーター運賃	¥860円
合計	¥860円
現金支払	¥860円

上記金額正に領収致しました。
無線番号 0516

仙南観光タクシー(株)

柴田郡大河原新東19-5
TEL 0224-52-2063

④

領収書

2020年01月23日-005

様

メーター運賃	¥2,930円
合計	¥2,930円
現金支払	¥2,930円

上記金額正に領収致しました。
無線番号 0507

仙南観光タクシー(株)

柴田郡大河原新東19-5
TEL 0224-52-2063

⑤

領収書

2020年01月23日-004

メーター運賃	¥2,840円
合計	¥2,840円
現金支払	¥2,840円

上記金額正に領収致しました。
無線番号 0604

(有)中央タクシー

柴田郡大河原町字西浦32番の1
TEL 0224-52-2776
☎ 0120-12-2776

⑥

領収書

2020年01月23日-001

様

メーター運賃	¥2,930円
合計	¥2,930円
現金支払	¥2,930円

上記金額正に領収致しました。
無線番号 0517

仙南観光タクシー(株)

柴田郡大河原新東19-5
TEL 0224-52-2063

⑦

領収書

No.1995

日付 2020年01月23日

車番 000615 0000

基本運賃 ¥4,610円

合計 ¥4,610円

上記の様に領収致しました

毎度ご乗車ありがとうございます。

忘れ物のお問い合わせ

お気づきの点は、

下記にご連絡下さい。

(有)相山タクシー

柴田郡村田町大字村田字町47の1
TEL 0224(83)2040

⑧ 水上隆光 No021
領収書

2020年01月23日
車番 52
運賃 1540円
運賃料金計 1540円
計 1540円

お忘れ物、ご要望は
東京協同タクシー株式会社
TEL 03(3934)9381
配車のご依頼は
チャッカー無線 03(3573)3751

⑨
領収書
現・チ・ク・割引 No.7666
日付 '20年01月23日
車番 100290 000
基本運賃 ¥1540円
運賃料金計 ¥1540円
合計 ¥1540円
上記の通り領収致しました
お忘れ物・お問い合わせは
互助交通有限公司
本社営業所

TEL 03-3635-3911
東京都墨田区江東橋4-14-7

⑩ 領収証
(チケット・カード・クーポン)
2020年01月23日
無線番号 1997号
乗車料金 ¥1460円
計 1460円
お忘れ物・お問合せは
カスタマーサポートデスクへ
TEL 0570(08)2151 平日9:00~17:00
日本交通 千住営業所
TEL 03(3888)2151
GPS)402-6944-249A

⑪ 水上隆光 No007
領収書

2020年01月24日
車番 13
運賃 900円
運賃料金計 900円
計 900円

お忘れ物、ご要望は当社へ
東京都民自動車株式会社
TEL 03(6276)5990

⑫ 領収書
現・チ・ク・割引 No.6231
日付 '20年01月24日
車番 103390 000
基本運賃 ¥900円
合計 ¥900円
上記の通り領収致しました
通行料・他 円
毎度ご乗車ありがとうございます。
又のご利用をお待ち申し上げます。
お忘れ物は当社へ
ヤマイチタクシー
山一運輸株式会社
タクシー事業部
東京都板橋区高島平9-28-12
TEL 03-3935-0066

ご要望は当社又は
(財)東京タクシーセンター TEL 03-3848-0300

⑬ 領収書
現・チ・ク・割引 No.6014
日付 '20年01月24日
車番 109740 000
基本運賃 ¥900円
運賃料金計 ¥900円
通行料他計 ¥0円
合計 ¥900円
上記の通り領収致しました
グリーンキャブ世田谷
157-0073
世田谷区砦1-1-11
お忘れ物は
TEL 03-3417-2221
ご意見、ご要望は
TEL 03-3205-6622
タクシーのご用命は
TEL 03-3203-8181
GPSコード
1-40451-11308

14

領収書

2020年01月24日 -021

メーター運賃 ¥1,220円
運賃料金計 ¥1,220円

合計 ¥1,220円

《お支払内訳》

現金支払 ¥1,220円

毎度ご乗車ありがとうございます。

お忘れ物、お気付きの点は

東都城北タクシー㈱

車両番号 001010

羽田(営) TEL 03-3768-3681

無線配車センター TEL 03-3590-1010

ナビコード 5394-6744-5433

東都タクシー配車アプリ

Android / iPhone対応



15

領収書

2020年01月24日 -021

メーター運賃 ¥1,140円
運賃料金計 ¥1,140円

合計 ¥1,140円

《お支払内訳》

現金支払 ¥1,140円

毎度ご乗車ありがとうございます。

お忘れ物、お気付きの点は

東都タクシー㈱

車両番号 006203

千住(営) TEL 03-5284-7381

無線配車センター TEL 03-3590-1010

ナビコード *****

東都タクシー配車アプリ

Android / iPhone対応



16

隆光

領収書

No.6433

2020年01月24日

車番002234

メーター

000

1140円

運賃合計

1140円

合計

1140円

明治交通株式会社

お忘れ物、お気付きの点は、

TEL 03-3913-4711

無線タクシーのご用命は

東京無線タクシー配車センター

TEL 03-3381-2111

領 収 証

No. 000853

菊池市の農業と考える議員の会様

金 額										¥5000
-----	--	--	--	--	--	--	--	--	--	-------

収 入
印 紙

但し視察研修代として (内消費税 454円)

2020年 / 月23日上記領収いたしました。

仙台市若林区荒井字切新田1
仙台ターミナルビル株式会社
TEL. 022(762)9688(代)

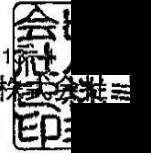

本証は金額の訂正のもの及び係印なきものを無効とします。

18

領 収 証

菊池の農業考察記録

2年 1月 17日

★ 74950

但 おみやげ代

上記正に領収いたしました

内 訳

税抜金額

消費税額 (%)

菊池市隈府1299

(有) 合 志 製

TEL-FAX 0968(2

コクヨ ウケ-1048

19

宅急便 (発払) 19 (TF) 品番901

TO お届け先
 氏名・Receiver's name
 株式会社 経済倉庫様

ご依頼主
 氏名・Shipper's name
 水 上 保 美 子 様

お荷物のお問い合わせはヤマト運輸ホームページへ ヤマト運輸 検索

お問い合わせ 送り状番号 4560-7275-3883

お届け先 (お受け取り) 希望日 1 月 22 日

お届け先 (お受け取り) 希望時間帯

指定無し
 午前
 午後

取扱店 CVS店控
 携帯電話・PHSよりナビダイヤル 0570-200-000
 固定電話よりフリーダイヤル 0120-01-9625

050 JP電話よりビジネスダイヤル 050-3786-3333
 ヤマト運輸株式会社 本社 03(3541)3425
 東京都中央区東船場2丁目6番10号

交通事情等によりご希望のお届け日・お届け時間帯に添えない場合もありますので予めご了承下さい。

個人情報保護のため 複写項目を縮小しています

ゴルフ・スキー 空港 クラブ本数 本

60	80	100	運賃	1710	円
120	140	160	料金		円
発店コード			合計		円

お客様コード 0968252714-000 (002)

宅急便センター 受け取りサービス

取扱店・CVS名 合志製菓 店

担当

受付日 年 1 月 20 日

お届け予定日 月 日

運送料一万円未満

宅急便の責任限度額は30万円です。また危険品、偽造、賞金及び有価証券その他店頭掲示の品目のお取扱いはできません。なお、その他は宅急便約款によります。

20

宅急便 (発払) 19 (TF) 品番901

TO お届け先
 氏名・Receiver's name
 株式会社 経済倉庫様

ご依頼主
 氏名・Shipper's name
 水 上 保 美 子 様

お荷物のお問い合わせはヤマト運輸ホームページへ ヤマト運輸 検索

お問い合わせ 送り状番号 4560-7275-3861

お届け先 (お受け取り) 希望日 1 月 22 日

お届け先 (お受け取り) 希望時間帯

指定無し
 午前
 午後

取扱店 CVS店控
 携帯電話・PHSよりナビダイヤル 0570-200-000
 固定電話よりフリーダイヤル 0120-01-9625

050 JP電話よりビジネスダイヤル 050-3786-3333
 ヤマト運輸株式会社 本社 03(3541)3425
 東京都中央区東船場2丁目6番10号

交通事情等によりご希望のお届け日・お届け時間帯に添えない場合もありますので予めご了承下さい。

個人情報保護のため 複写項目を縮小しています

ゴルフ・スキー 空港 クラブ本数 本

60	80	100	運賃	1710	円
120	140	160	料金		円
発店コード			合計		円

お客様コード 0968252714-000 (002)

宅急便センター 受け取りサービス

取扱店・CVS名 合志製菓 店

担当

受付日 年 1 月 20 日

お届け予定日 月 日

運送料一万円未満

宅急便の責任限度額は30万円です。また危険品、偽造、賞金及び有価証券その他店頭掲示の品目のお取扱いはできません。なお、その他は宅急便約款によります。

菊池の農業を考える議員の会(宮城県村田町研修・仙台市研修・農水省勉強会)行程表

期 日 令和元年1月22日(水)～24日(金)
 行 先 宮城県村田町・仙台市・東京都霞ヶ関

日付	研 修 行 程			
1月22日 (水)	<p>ANA644便 (昼食) モノレール JR山手線 JR新幹線はやぶさ27号 熊本空港 ⇒⇒⇒ 羽田空港 ⇒⇒⇒ 浜松町駅 ⇒⇒⇒ 東京駅 ⇒⇒⇒ 仙台駅 10:15集合 11:10発 12:45着 14:14発 14:33着 14:44発 14:51着 15:20発 16:52着 17:01発</p> <p>JR東北本線 タクシー ⇒⇒⇒ 大河原駅 ⇒⇒⇒ ホテル 17:35着 17:50頃</p>			
	宿泊	グリーンホテル大河原	住所	宮城県柴田郡大河原町字広表48-8
			電話	0224-53-7611
1月23日 (木)	<p>タクシー タクシー JR東北本線 (昼食) タクシー ホテル ⇒⇒⇒ 村田町(研修) ⇒⇒⇒ 大河原駅 ⇒⇒⇒ 仙台駅 ⇒⇒⇒ 仙台市(研修) 8:30発 9:00～10:45 11:21発 11:56着 13:00～14:30</p> <p>タクシー JR新幹線はやぶさ24号 山手線 東京メトロ銀座線 徒歩 ⇒⇒⇒ 仙台駅 ⇒⇒⇒ 東京駅 ⇒⇒⇒ 新橋駅 ⇒⇒⇒ 赤坂見附駅 ⇒⇒⇒ ホテル 15:30発 17:04着 17:16発 17:20着 17:25発 17:31着 17:40着</p>			
	宿泊	赤坂エクセルホテル東急	住所	東京都千代田区永田町2-14-3
			電話	03-3580-2311
1月24日 (金)	<p>タクシー (昼食) タクシー 都営浅草線急行 ANA647便 ホテル ⇒⇒⇒ 農林水産省(研修) ⇒⇒⇒ 新橋駅 ⇒⇒⇒ 羽田空港 ⇒⇒⇒ 熊本空港 9:15発 9:30～15:30 16:03発 16:38着 17:45発 19:40着</p>			

視察研修報告書

菊池市議会

議長 柁原 賢一 様

菊池市議会

議員

木下 雄二

件名 農業を考ふる議員の会 研修

出張地 宮城県村田町、宮城県仙台市、農林水産省

出張期間 令和 2 年 / 月 22 日 ~ 令和 2 年 / 月 24 日



上記により出張しましたので、その概要を下記のとおり報告します。

宮城県村田町では本市と同様にイノシシの被害に取り組んでおられる。特に当初捕獲したイノシシは現地埋設しておられたが捕獲頭数の増加に伴い捕獲個体埋設の密削作業が捕獲者の大きな負担となってきたことから、処分方法の軽減が急務の課題となった。村田町農作物有害鳥獣対策協議会では、捕獲個体を解体する技術を持つ捕獲者も少ないことから、処理時間がかからない処理方法を目指し、先進地視察等により、出来るだけ捕獲の負担を軽減でき捕獲に集中できる環境を整備するため、解体ではなく分解処理できる施設の設置が望ましいという結論になり、減容化施設の導入が決定された。事でありませぬ。

平成30年度中山間地域所得向上支援事業、総事業費は約3700万円、国が半額補助の事業で処理方法は好気性発酵分解処理で処理機械内部に水分を含まれたオガクズを入れ、ヒーターにより温度を約60度に保ち、ローで回転するスクリューで攪拌。オガクズの常在菌により約1週間かけて個体を分解する。この処理槽には60kg程度の個体であれば一度に8頭は投入可能で処理槽の中に残るオガクズ及び骨については一般廃棄物としてグリーンセラーにおいて焼却処分される。事であり、処理能力は年間420頭です。

視察研修報告書

施設の現地も視察させていただきましたが、これでは現地理設処理が捕獲
隊員にとって重労働となっていたが捕獲した個体をこの機械に投入すれば
機械が分解と減容を行うことから、実施隊員の負担が非常に大きく軽減
され、また衛生的な問題も解決されること期待されています。

菊池市の有害鳥獣対策の今後の対応として、非常に参考にになりました。

宮城県仙台市のせんたい農業園芸セゾー「みどりの杜」は平成23年3月
の東日本大震災により被災後は仙台市から民間事業者への運営となり平成28
年4月再オープンされ「農と触れ合う交流拠点」として多くの軒が利用されてい
ます。又、農業者の育成や市営農園などの事業は継承されたとの事です。民間委託の再
整備にあたっては、新たに東部地域の農業再生に向けて、「大規模複合経営体育成
エリア」と「先端技術経営モデルエリア」から構成される「農と食のフロンティアゾーン」の
支援拠点機能等を担う施設とするともに、これまでの農業振興の場として役割
を果たしておられます。各施設も視察させていただきましたが、市民農園、バザー、
芝生広場等の既存施設を活かしながら各種行事の開催等により集客を図り、
売上につながる努力をされておられました。特に大震災後の宮農再開のモデル的
収益性の高い推進拠点としての取り組みが参考にになりました。

農林水産省での意見交換会では、強い農業担い手づくり総合支援交付金、ビニール
ハウスの補助事業の要件緩和、TPP及び日米対策(国内農業の保護政策等)
農福連携について、担い手確保(家族経営部門)外国人労働者(現行の技能
実習制度、入国手続き等の簡素化などの制度)について、農林水産省の生産局
総務課生産推進室課長補佐をはじめそれぞれの所管の課長補佐の方より
政策目標、対策のポイント、予算概算決定額の説明を詳しくいただきました。
その後、それぞれの職員より事業についての意見交換を行い、現場の声を聞いて
いただく事において、国の中枢を担っておられる立場の方々に地方の状況を知ら
せよう事のできる有意義な研修となりました。

【資料作成費】

3分の1計上分

・文具等

7,383円×1/3=2,461円 /

・タブレット

27,024円×1/3=9,008円 /

合計 11,469円 /



熊本店
096-351-0109

★シューア・防災用品・イトアップ★
愛用のシューアアイテムや、
いざという時ないと困る備蓄品が
今だけ1/10の価格！
〈8月29日(木)~9月30日(月)〉

2019年09月30日(月) POS No.0001

令頁 収 証

キャッシュ 2019188

81161 4902778147245 JAN	一般
三菱鉛筆 ジェット替芯5P SXR	¥432
81161 4902778147252 JAN	一般
三菱鉛筆 ジェット替芯5P SXR	¥432
小計	¥864

合計 (内税) ¥864 (¥64)

お預り ¥1,000
おつり ¥136

★お買物応援 配送無料キャンペーン★
今こそ欲しい！いつものアイテムを
税込1万円以上のお買い上げで
全国配送無料にて承ります！
〈8月29日(木)~9月30日(月)〉



No.111481 2点買 10:11:32

領収証

家族でつくるいい一日

GoDay

菊池店 ☎ 0968-24-5717

2019年12月13日(金)17:31 ｼﾞﾀ6001

領収証

木兼

¥630-

上記正に領収しました(消費税等
57円を含みます)

6001-2929-5999

ウ* 印は軽減税率(8%)対象商品

2019年12月13日(金)17:31 ｼﾞﾀ6001

責No00001941

ウ)K シンプルーズFファイル B
3コX単126 ¥378

ウ)K シンプルーズFファイル G
2コX単126 ¥252

合計 ¥630
(内10% タイヨウ ¥630)
(内10% ¥57)
(内税計 ¥57)

※保管上のお願

財布等で保管載く場合は、印刷面を
内側に折って保管願います。

No. 6000 店No00060

領収証

家族でつくるいい一日

GoDay

菊池店 ☎ 0968-24-5717

2019年09月09日(月)16:42 ｼﾞﾀ6002

領収証

木兼

¥553-

上記正に領収しました(消費税等
40円を含みます)

6002-1160-2508

2019年09月09日(月)16:42 ｼﾞﾀ6002

責No00001801

内モリヤマ化成 タフホルダー A
¥305

内K シンプルーズFファイル B
¥124

内K シンプルーズFファイル G
¥124

合計 ¥553
(内税8%タイヨウ ¥553)
(内税8% ¥40)
(内税計 ¥40)



菊池店 ☎ 0968-24-5717

2019年11月06日(水)15:01 レシ*6001

領収証

様

¥630-

上記正に領収しました(消費税等
57円を含みます)

6001-0547-7499

* 印は軽減税率(8%)対象商品

2019年11月06日(水)15:00 レシ*6001

責No00000912

ウ) K シンプリーズ F ファイル P	¥126	
ウ) K シンプリーズ F ファイル G	¥126	
ウ) K シンプリーズ F ファイル B	¥378	
3コ X 単126		
合計	¥630	
(内10% タイヨウ	¥630)	
(内10%	¥57)	
(内税計	¥57)	

※保管上のお願ひ

財布等で保管戴く場合は、印刷面を
内側に折って保管願ひます。

No. 7500

店No00060



菊池店 ☎ 0968-24-5717

2019年08月27日(火)11:14 レシ*6001

領収証

様

¥1,887-

上記正に領収しました(消費税等
139円を含みます)

6001-6324-2058

2019年08月27日(火)11:14 レシ*6001

責No00001895

内オーグル糊50ML	¥140	
内長型4号(50g)100枚	¥91	
内カルカット小巻き白	¥386	
内K シンプリーズ F ファイル B	¥372	
3コ X 単124		
内K シンプリーズ F ファイル G	¥372	
3コ X 単124		
内K シンプリーズ F ファイル P	¥248	
2コ X 単124		
A内コピー用紙A4 A I K 901	¥278	
合計	¥1,887	
(内税8%タイヨウ	¥1,887)	
(内税8%	¥139)	
(内税計	¥139)	



菊池店 ☎ 0968-24-5717

2019年07月08日(月)18:33 レシ*6001

領収証

様

¥620-

上記正に領収しました(消費税等
45円を含みます)

6001-3598-6835

2019年07月08日(月)18:33 レシ*6001

責No00000422

内K シンプリーズ F ファイル G	¥248	
2コ X 単124		
内K シンプリーズ F ファイル B	¥372	
3コ X 単124		
合計	¥620	
(内税8%タイヨウ	¥620)	
(内税8%	¥45)	
(内税計	¥45)	

だんぜん|ダイソー
DAISO

ダイソーフレスボ菊池西寺店
TEL:0968-23-6070

<領収証>

2019年10月10日(木)16:52
レシートNo:0001
責: []

変形封筒(白、洋2号、A)	¥110内
A4クリアホルダー10枚	¥110内
小計 2点	¥220
(10%内税対象額)	¥220
(10%内税額)	¥20
合計	¥220
お預り合計	¥220
お釣り	¥0

いつもご利用ありがとうございます
返品・交換は、1週間以内に
レシートと商品をご持参下さい。
なお食品、印鑑、開封済・使用済
商品をご遠慮下さい。



店:008099 レシートNo:7111

だんぜん|ダイソー
DAISO

ダイソー熊本帯山店
TEL:096-213-0556

<領収証>

2019年08月26日(月)16:23
レシートNo:0002
責: []

A4クリアホルダー10枚	¥108内
薄くて軽いクリアホルダー	¥108内
クリアホルダー(A4、1)	¥108内
小計 3点	¥324
(内税額 8%)	¥24
合計	¥324
お預り合計	¥5,000
お釣り	¥4,676

いつもご利用ありがとうございます
返品・交換は、1週間以内に
レシートと商品をご持参下さい。
なお食品、印鑑、開封済・使用済
商品をご遠慮下さい。



店:008375 レシートNo:2676

だんぜん|ダイソー
DAISO

ダイソーフレスボ菊池西寺店
TEL:0968-23-6070

<領収証>

2020年03月21日(土)10:16
レシートNo:0001
責: []

修正液(ペンタイプ)	¥110内
クリアホルダー(A4、1)	¥110内
クリアホルダー(A4、1)	¥110内
小計 3点	¥330
(10%内税対象額)	¥330
(10%内税額)	¥30
合計	¥330
お預り合計	¥500
お釣り	¥170

いつもご利用ありがとうございます
返品・交換は、1週間以内に
レシートと商品をご持参下さい。
なお食品、印鑑、開封済・使用済
商品をご遠慮下さい。



店:008099 レシートNo:4784

だんぜん|ダイソー
DAISO

ダイソーフレスボ菊池西寺店
TEL:0968-23-6070

<領収証>

2019年10月26日(土)15:45
レシートNo:0001
責: []

クリアポケット(テープ付)	¥110内
クリアホルダー(A4、1)	¥110内
小計 2点	¥220
(10%内税対象額)	¥220
(10%内税額)	¥20
合計	¥220
お預り合計	¥220
お釣り	¥0

いつもご利用ありがとうございます
返品・交換は、1週間以内に
レシートと商品をご持参下さい。
なお食品、印鑑、開封済・使用済
商品をご遠慮下さい。



店:008099 レシートNo:4460

だんぜん|ダイソー
DAISO

ダイソーフレスボ菊池西寺店
TEL:0968-23-6070

<領収証>

2020年02月20日(木)10:16
レシートNo:0002
責: []

クリアホルダー(A4、1)	¥110内
小計 1点	¥110
(10%内税対象額)	¥110
(10%内税額)	¥10
合計	¥110
お預り合計	¥510
お釣り	¥400

いつもご利用ありがとうございます
返品・交換は、1週間以内に
レシートと商品をご持参下さい。
なお食品、印鑑、開封済・使用済
商品をご遠慮下さい。



店:008099 レシートNo:0670

領収証
木下 雄二 様

No. 00311282-2517-4008
2019年10月03日
[担当:]

(うち、消費税等 10円)

¥110-

但し、
売上引-No: 4008

として上記に領収いたしました



タイニープレス本菊池西寺店
0968-23-6070

<領収証明細目>

2019年10月03日(木)16:53
引 No: 0001
責

クリアホルダー (A4、1 ¥110内)

小計	1点	¥110
(10%内税対象額)		¥110
(10%内税額)		¥10
合計		¥110
お預り合計		¥150
お釣り		¥40

領収書
木下 様

領収日 2019年06月25日
領収書No. 0020653866
(伝票 No. 0020653865)

¥885-(税込)

(内 税抜 ¥820- 消費税 ¥65-)
但し、
上記正に領収いたしました
薦屋書店 熊本三年坂
熊本県熊本市中央区安政町1-2
投者 2 F 文具
096-212-9111



薦屋書店 熊本三年坂
TEL 096-212-9111

ご利用ありがとうございます
レジNo.0020
伝票No.0020653866 -001
2019年06月25日(火) 10時17分
[再発行]
レジNo.0020
伝票No.0020653865 -001
2019年06月25日(火) 10時16分

取引レシート
営業日 2019年06月25日(火)

会員NO.****-****-****681-5 V

販	111 徳用リフィルA5	横野
	4902562433551 1	486
販	スポットライター イエローオ	
	4902505296789 1	162
販	6.0横野 グロワール差込リ	
	4902562352770 1	237

小計 3 885

合計(税込)	885
※内訳(税抜)	820
(消費税)	65
現金計	885
お預り	1,000
お釣り	115

元伝票投者 2 F 文具

投者 2 F 文具



89839728074743871465

支払証明書

発行日付：2020年04月02日

ソフトバンク株式会社



請求先氏名	木下 雄二
請求先住所	〒 861-1684 熊本県菊池市豊間 1 3 8 8 - 3
提出・交付先	
請求事由	顧客依頼
請求先番号	██████████

携帯電話番号／機種契約番号等（2020年04月02日 現在）

01. ██████████ 02. ██████████

請求年月	請求額	当月請求額	入金額	（ 消費税等 ）	（ 回収代行額 ）	領収日
2020年02月	18,454	18,454	18,454	（ 1,080 ）	（ 6,274 ）	2020年02月20日
2020年01月	18,431	18,431	18,431	（ 1,077 ）	（ 6,276 ）	2020年01月20日
2019年12月	18,428	18,428	18,428	（ 1,077 ）	（ 6,276 ）	2019年12月20日
2019年11月	18,622	18,622	18,622	（ 1,095 ）	（ 6,276 ）	2019年11月20日
2019年10月	18,099	18,099	18,099	（ 862 ）	（ 6,162 ）	2019年10月20日
2019年09月	18,099	18,099	18,099	（ 862 ）	（ 6,162 ）	2019年09月20日
2019年08月	18,238	18,238	18,238	（ 870 ）	（ 6,183 ）	2019年08月20日
2019年07月	17,947	17,947	17,947	（ 850 ）	（ 6,160 ）	2019年07月20日
2019年06月	3,727	3,727	3,727	（ 858 ）	（ 3,727 ）	2019年06月20日
2019年05月	17,891	17,891	17,891	（ 846 ）	（ 6,160 ）	2019年05月20日
2019年04月	18,314	18,314	18,314	（ 878 ）	（ 6,160 ）	2019年04月20日
2019年03月	17,882	17,882	17,882	（ 846 ）	（ 6,160 ）	2019年03月20日
合計			204,132	（ 11,201 ）	（ 71,976 ）	

9724
27024 × 1/3
= 9008円

計上しない →

上記の料金は、収納済であることを証明いたします。

※クレジットカードでお支払いのお客様は、ご契約されているクレジットカード会社へ上記料金のお支払いがない場合、本証明書は無効となります。

印紙税申告納
付につき芝
税務署承認済

お問い合わせ先
ソフトバンク株式会社
ソフトバンクカスタマーサポート
ソフトバンク携帯電話から 157（無料）
一般電話から 0800-919-0157（無料）

料金後納
郵便

親展
重要

861-1684
熊本県菊池市豊間1388-3

木下 雄二

様

今月のトピックス (TOPICS)

- 窓口払いのご請求書でお支払いされているお客さまは、機種変更時に携帯電話機代金の分割払いの受付ができません。MySoftBankよりお支払い方法をご確認のうえ、口座振替もしくはクレジットカード払いへ変更手続きをお願いします。
- 口座振替をご利用のお客さまで、残高不足により一定の回数で引き落としができなかった場合、振込用紙によるご請求書へお支払い方法を変更することがあります。(振込用紙の発行手数料および振込処理手数料を加算してご請求いたしますのでご注意ください)

お問合せ先 (INFORMATION)

ソフトバンク ソフトバンクお客様センター157
カスタマーサポート または ☎0600-919-0157
受付時間 (Business Hours) 月～日 (Mon.-Sun.) 年中無休 9:00～20:00
自動語音応答サービスは、24時間受付しております。Automatic voice service available 24 hrs

SoftBank ソフトバンク株式会社
〒981-3993 富谷郵便局 私書箱12号

この部分からゆっくりとばかりして中をご覧ください。
向面に裏面の左下からもはかして中をご覧ください。

ご利用料金内訳明細書
Summary of Your Charges

電話番号 (お客さま番号等)

お客さまのご請求締日は毎月20日になります。

お客さまご契約数

2件

発行日 2019年 6月

利用料	SoftBank光/SoftBank Air	料金	内訳	内訳金額 (円)	税
手数料	請求書発行手数料			6,160	8
				6,200	8
				6,360	
			小計	4,200	8
				-1,500	8
				5,000	8
				-934	8
				0	8
				0	8
				15	8
				300	8
				467	8
				-467	8
				500	8
				500	8
				-500	8
				300	8
				-200	8
				2	8
				7,683	
			小計	3,200	8
				-1,500	8
				0	8
				0	8
				500	8
				300	8
				467	8
				-467	8
				500	8
				500	8
				-500	8
				2	8
				3,002	
				17,042	
				10,585	
				10,585	
				846	
				846	

※ユニバーサルサービス料は、お客さまの請求書に記載されています。お客さまの請求書に記載されている金額は、お客さまの請求書に記載されている金額です。お客さまの請求書に記載されている金額は、お客さまの請求書に記載されている金額です。お客さまの請求書に記載されている金額は、お客さまの請求書に記載されている金額です。

ソフトバンク会員専用ページ

My SoftBankのご利用方法

パスワード入力不要で手間なく、すぐご確認いただけます!

Phone/スマートフォンの場合

WiFiをオフに設定
設定▶WiFi▶オフ ▶
ホーム画面から
アイコンをタップ

ケータイの場合

Y! Wiホタンを押す ▶ 設定 申込を選択 ▶ 0

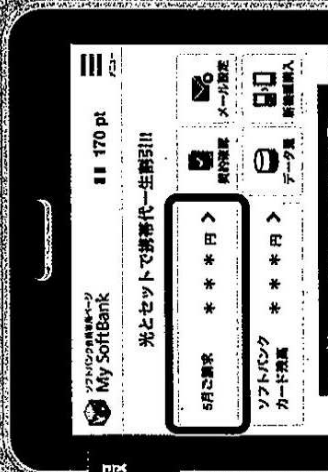

画面右下の発行が必要が「0」があります。

詳しい請求情報
こちらから

EBからもアクセス ▶▶
<http://u.softbank.jp/2ui9vhh>

ソフトバンク株式会社 www.softbank.jp

画面下部の「お知らせ」をクリックしてください。このページをめぐってご確認ください。

郵便はがき

表面からの向きです

電 話 番 号 (お客さま番号等)	科 目	内 訳	内 訳 金 額 (円)	振 込 分
●●●●●●●●	●●●●●●●●	***ポイント情報 (このポイントは締日時点です) *** ■ ソフトバンクポイント 保有ポイント 当月基本ポイント ポイント有効期限 ■ Tポイント (ソフトバンク付与分) 当月付与予定ポイント 35 P ■ ソフトバンクポイント 保有ポイント 当月基本ポイント 0 P 0 P ポイント有効期限	17,891	

ソフトバンク株式会社 発行日 2019年 6月 1日
〒105-7313 東京都港区東新橋一丁目9番1号

ソフトバンクご利用料金のお知らせ

(NOTICE OF SOFTBANK CHARGES FOR CREDIT CARD PAYMENT)

白標はソフトバンクをご利用いただきまして誠にありがとうございます。

ご案内 (Billing summary)

ご請求先番号 (BILLING NUMBER)

ご利用金額 (Amount Due)

ご利用年月 (Month of Issue)

会員番号 (Customer Code)

振替日 (Date of deduction)

H-0562AW22510077269#

お知らせ (INFORMATION)

この伝票は保管のうえ、クレジット会社から送付される請求書とのご照会にお使いください。
Please keep this Billing Summary for your files and verify your charges with your credit card statement.

利用料	金額	内訳	金額	税率
手数料	6,160	SoftBank光/SoftBank Air	6,160	8%
請求書発行手数料	6,360		6,360	8%
小計	4,200		4,200	8%
基本料	-1,500	ご契約期間 6年 2ヶ月 * * * 通話定額基本料 [6月21日~ 7月20日]	-1,500	8%
割引	5,000	スマ放題 専用2年契約	5,000	8%
通話料	2,934	通話定額基本料 対談外通話	2,934	8%
定額料	0	データ定額 5GB (データシェアプラス用)	0	8%
割引	0	おうち割 光セット	0	8%
通話料	300	データ通信 (3G) @0円 14737334Pkt	300	8%
通話料	467	データ通信 (4G LTE) @0円 6724642Pkt	467	8%
通話料	-467	(通話量合計 21461976Pkt [2.56GB])	-467	8%
通話料	500	メール (SMS) (YM/他社宛)	500	8%
月額料	500	ウェブ使用料 (i)	500	8%
月額料	300	ソフトバンクWi-Fiスポット (i)	300	8%
月額料	467	ソフトバンクWi-Fiスポット (i) 無料特典 (467円 × 100%)	467	8%
月額料	500	あんしん保証パック (i)	500	8%
月額料	500	テザリングオプション	500	8%
月額料	500	テザリングオプション無料特典	500	8%
月額料	-300	機種変更先取りプログラム	-300	8%
割引	-142	長期継続特典 (7,066円 × 2%)	-142	8%
その他	7,735	ユニバーサルサービス料	7,735	8%
小計	3,200		3,200	8%
基本料	-1,500	ご契約期間 4年 1ヶ月 * * * タブレット基本料 [6月21日~ 7月20日]	-1,500	8%
割引	500	スマ放題 専用2年契約	500	8%
通話料	300	iPad通信料@0円 128459Pkt	300	8%
(通話量合計 128459Pkt [0.02GB])	467	データ通信@0円 128459Pkt	467	8%
月額料	500	ウェブ使用料	500	8%
月額料	300	ソフトバンクWi-Fiスポット (i)	300	8%
月額料	467	ソフトバンクWi-Fiスポット (i) 無料特典 (467円 × 100%)	467	8%
月額料	500	あんしん保証パック (i)	500	8%
月額料	500	テザリングオプション	500	8%
月額料	-500	テザリングオプション無料特典	-500	8%
その他	3,002	ユニバーサルサービス料	3,002	8%
小計	17,097		17,097	8%
合計	10,637	(内課税対象額 (8%))	10,637	8%
	10,637	(内課税対象額 計)	10,637	8%
	850	消費税等 (8%)	850	8%
	17,947	消費税等 計	17,947	8%
		ご請求金額		

※ユニバーサルサービス料は、本邦で日本全国においてユニバーサルサービス(個人用契約)の提供を確保するために必要となる費用に充当され、お客様が負担するものではありません。お客様が負担する場合は、お客様が負担する旨を、非課税で計算されておきますのでご了承ください。なお、この内訳は、税別金額です。

後納
 郵便
 861-1684
 熊本県菊池市豊間1388-3
 木下 雄二

今月のトピックス (TOPICS)
 ●窓口払いのご請求書をお支払いされているお客さまは、機種変更時に携帯電話代金の分割払いの受付ができません。MySoftBankよりお支払い方法をご確認のうえ、口座振替もしくはクレジットカード払いへ変更手続きをお願いいたします。●口座振替をご利用のお客さまで、残高不足により一定の回数で引き落としができなかった場合、振込用紙によるご請求書へお支払い方法を変更することがあります。(振込用紙の発行手数料および払込処理手数料を加算してご請求いたしますのでご注意ください)

お問合せ先 (INFORMATION)
 ソフトバンク ソフトバンクお客様センターは157
 カスタマーサポート または ☎0500-819-0157
 受付時間 (Business Hours) 月~日 (Mon-Sun) 年中無休 9:00~20:00
 自動音声サービスは、24時間受付しております。Automatic voice service available 24 hrs

SoftBank ソフトバンク株式会社
 〒981-3393 富谷郵便局 私書箱12号

※この明細書は、お客様がご契約中のサービスに関するものです。明細書の記載内容がお客様の契約内容と異なる場合は、お客様がご契約中のサービスに関するお問い合わせください。

ソフトバンク会員専用ページ

My SoftBankのご利用方法

パスワード入力不要で手間なく、すぐご確認いただけます。

Phone/スマートフォンフォンの場合

- Wi-Fiをオフに設定
- 設定 > Wi-Fi > オフ

ケータイの場合

- Y! ボタンを押す
- 0 設定 > 申込を選択

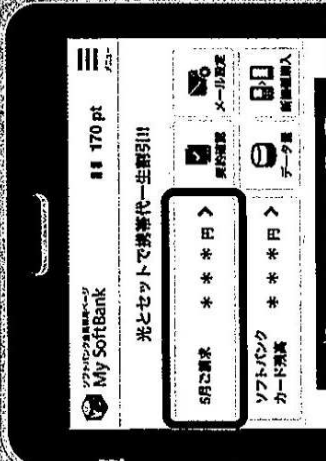

一部のサービスの実行には専用アプリが必要となります。

WEBからもアクセス ▶▶
<http://u.softbank.jp/2ui9vhb>

ソフトバンク株式会社 www.softbank.jp

請求情報のお知らせは、必ずしもこのページをめぐってご確認ください。お問い合わせは、お電話にてお問い合わせください。

郵便はがき

〒 (お客さま番号等) 料 内 訳 内 訳 金額 (円) 税区分

**ポイント情報 (このポイントは締日時点です) ** ■ ソフトバンクポイント 保有ポイント 当月基本ポイント ポイント有効期限 9998年12月締日	20000 P 0 P 20000 P	20000 P 0 P	20000 P	税区分
■ 1ポイント (ソフトバンク付与分) 当月付与予定ポイント ■ ソフトバンクポイント 保有ポイント 当月基本ポイント ポイント有効期限	35 P 0 P 0 P	35 P 0 P 0 P	35 P 0 P 0 P	税区分

ソフトバンク株式会社 発行日 2019年 8月 1日
 〒105-7813 東京都港区東新橋一丁目9番1号

ソフトバンクご利用料金のお知らせ

(NOTICE OF SOFTBANK CHARGES FOR CREDIT CARD PAYMENT)

日頃はソフトバンクをご利用いただきまして誠にありがとうございます。

ご案内 (Billing summary)

ご請求先番号 (BILLING NUMBER)	17,947円
ご利用金額 (Amount Due)	2019年 7月分
ご利用年月 (Month of Issue)	*****
会員番号 (Customer Code)	ご利用クレジットカードの規約に基づく振替日
振替日 (Date of deduction)	

H-0762AN22510073678#

この伝票は保釈のうえ、クレジット会社から送付される請求書とご照合にお使いください。
 Please keep this Billing Summary for your files and verify your charges with your credit card statement.

お知らせ (INFORMATION)

（ここに詳細なお知らせのテキストが入ります）

後納
便

861-1684
熊本県菊池市豊間1388-3

木下 雄二

様

今月のトピックス (TOPICS)

- 窓口払いのご請求書でお支払いされているお客さまは、機種変更時に携帯電話機代金の分割払いの受付ができません。MySoftBankよりお支払い方法をご確認のうえ、口座振替もしくはクレジットカード払いへ変更手続きをお願いいたします。
- 口座振替をご利用のお客さまで、残高不足により一定の回数で引き落としができない場合、振込用紙によるご請求書へお支払い方法を変更することがあります。(振込用紙の発行手数料および払込処理手数料を加算してご請求いたしますのでご注意ください)

お問合せ先 (INFORMATION)

ソフトバンク ソフトバンクお客様センターは157
カスタマーサポート または ☎0800-919-0157
受付時間 (Business Hours) 月～日 (Mon.-Sun.) 年中無休 9:00～20:00
自動音声対応サービスは、24時間受付しております。Automatic voice service available 24 hrs

SoftBank ソフトバンク株式会社
〒981-3393 富谷郵便局 私書箱12号

部分からゆっくりととはがして中ををご覧ください。
に裏面の左下からゆっくりととはがして中ををご覧ください。

ご利用料率内訳詳細書
Summary of Your Charges

電話番号(お客さま番号等)

お客さまのご請求日は毎月20日になります。

お客さまご契約数

2件

発行日

2019年 9月 1日

税区分

利用料 手数料	金額	内訳	金額(円)	税別	税率
SoftBank光/SoftBank Air 請求書発行手数料			183	6,183	8%
* 小計			6,183	6,183	8%
* 基本料	ご契約期間 6年 3ヶ月 * * 通話定額基本料 [7月21日～ 8月20日]		200	6,200	8%
割引	スマ放題 専用2年契約		1,500	-1,500	8%
定額料	通話定額基本料 対象外通話		0	5,000	8%
割引	データ定額 5GB (データシェアアプラス用)		934	5,000	8%
通話料	データ通信 (3G) @0円 24640882Pkt		0	5,000	8%
通話料	データ通信 (4G LTE) @0円 11611743Pkt		0	5,000	8%
通話料	通話量合計 36252625Pkt [4.33GB]		0	5,000	8%
通話料	メール (SMS) (YM/他社宛)		15	5,000	8%
通話料	通話サービス「0570等」		40	5,000	8%
利用料	番号案内料金 (1案内)		200	5,000	8%
月額料	ウェブ使用料 (i)		300	5,000	8%
月額料	ソフトバンクWi-Fiスポット (i)		467	5,000	8%
月額料	あんしん保証パック (i)		467	5,000	8%
月額料	テザリングオプション		500	5,000	8%
月額料	テザリングオプション無料特典		500	5,000	8%
月額料	機種変更先取りプログラム		500	5,000	8%
月額料	引 登期継続料 (7,066円 × 2%)		300	5,000	8%
その他	ユニバーサルサービス料		142	5,000	8%
* 小計			7,982	7,982	8%
* 基本料	ご契約期間 4年 2ヶ月 * * タブレット基本料 [7月21日～ 8月20日]		200	3,200	8%
割引	スマ放題 専用2年契約		1,500	-1,500	8%
通話料	i Pad 通信料@0円 59928Pkt		0	3,200	8%
通話料	4G LTE i Pad 通信@0円 1406355Pkt		0	3,200	8%
通話料	(通話量合計 1466283Pkt [0.18GB])		0	3,200	8%
月額料	データシェアアプラス		500	3,200	8%
月額料	ウェブ使用料		467	3,200	8%
月額料	ソフトバンクWi-Fiスポット (i)		467	3,200	8%
月額料	ソフトバンクWi-Fiスポット (i) 無料特典 (467円 × 100%)		467	3,200	8%
月額料	あんしん保証パック (i)		500	3,200	8%
月額料	テザリングオプション		500	3,200	8%
月額料	テザリングオプション無料特典		500	3,200	8%
その他	ユニバーサルサービス料		500	3,200	8%
* 小計			3,003	3,003	8%
合計	(内課税対象額 (8%))		10,885	10,885	8%

※ユニバーサルサービス料は、お持ちの日本全国においてユニバーサルサービス(個人電話、公衆電話、緊急通報)の提供を確保する公的役割を担うため、(内税)課税対象外とされています。課税対象外とされているにもかかわらず、非課税で計算されておりましたのでご了承ください。課税対象外とされているにもかかわらず、非課税で計算されておりましたのでご了承ください。

ソフトバンク会員専用ページ

My SoftBankのご利用方法

スマートフォンが不要で手間なくすぐ確認いただけます！

iPhone/スマートフォンの場合



Wi-Fiをオフに設定
設定 ▶ Wi-Fi ▶ オフ ▶



ホーム画面から
アイコンをタップ

ケータイの場合



Y!ボタンを押す



0 設定・申込を選択

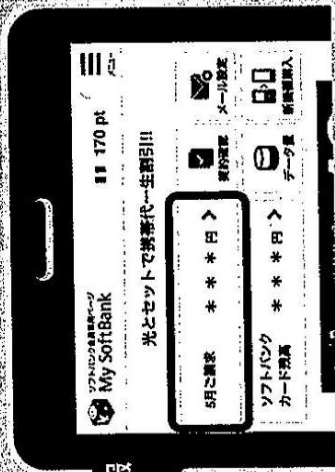

詳しい請求情報
はこちらから

EBからもアクセス ▶
http://u.softbank.jp/2ui9vnb

ソフトバンク株式会社 www.softbank.jp

請求書等のお知らせは、必ずお電話にてお知らせいたします。このページをめぐってご迷惑くたさい。
ご不明な場合は、お電話にてお問い合わせください。

郵便はがき

表面からの続きです

電話 (お客さま番号等)	料	内 訳	内 訳 金 額 (円)	税 区 分
[Redacted]		***ポイント情報 (このポイントは締日時点です) *** ■ ソフトバンクポイント 保有ポイント 当月基本ポイント 20000 P 0 P ポイント有効期限 9998年12月締日 35 P ■ Tポイント (ソフトバンク付与分) 当月付与予定ポイント 0 P 0 P ■ ソフトバンクポイント 保有ポイント 当月基本ポイント 0 P 0 P ポイント有効期限	(内訳税対額 計) 償却税等 (8%) 消費税等 計 ご請求金額 10,885 870 18,238	

ソフトバンク株式会社 発行日 2019年 9月 1日
〒105-7313 東京都港区東新橋一丁目9番1号

ソフトバンクご利用料金のお知らせ
(NOTICE OF SOFTBANK CHARGES FOR CREDIT CARD PAYMENT)
日頃はソフトバンクをご利用いただきまして誠にありがとうございます。

この伝票は保管のうえ、クレジット会社から送付される請求書とのご照合にお使いください。
Please keep this Billing Summary for your files and verify your charges with your credit card statement.

ご案内 (Billing summary)		お知らせ (INFORMATION)	
ご請求宛番号 (BILLING NUMBER)	[Redacted]	[Redacted]	
ご利用金額 (Amount Due)	18,238円	[Redacted]	
ご利用年月 (Month of Issue)	2019年 8月分	[Redacted]	
会員番号 (Customer Code)	*****	[Redacted]	
振替日 (Date of deduction)	ご利用クレジット会社の規約に基づき振替日	[Redacted]	

H-0862AM22510072834#

ご利用料金内訳明細書 Summary of your charges		お客さまご契約約数 2件		発行日 2019年10月		1日	
電話番号(お客さま番号等)	内訳	金額(円)	税別	税込	税率	税区分	
	利用料 SoftBank光/SoftBankAir						
	手数料 請求書発行手数料	6,162	8%	6,362			
	* 小計	6,162	8%	6,362			
	* 契約期間 6年 4ヶ月 *						
	* 基本料 通話定額基本料 [8月21日~ 9月20日]	4,200	8%	4,500			
	割引 スマ放題 専用2年契約	-1,500	8%	-1,500			
	通話料 通話定額基本料 対談外通話	5,000	8%	5,393			
	定額料 データ定額 5GB (データシェアプラス用)	-934	8%	-934			
	割引 おうち割 光セット	0	8%	0			
	通話料 データ通信 (3G) @0円 13044381Pkt	300	8%	300			
	通話料 データ通信 (4G LTE) @0円 10510182Pkt	467	8%	467			
	通信量合計 23554563Pkt [2.81GB]	-467	8%	-467			
	通話料 メール (SMS) (YM/他社宛)	500	8%	500			
	月額料 ウェブ使用料 (i)	-500	8%	-500			
	月額料 ソフトバンクWi-Fiスポット (i)	300	8%	300			
	無料 ソフトバンクWi-Fiスポット (i) 無料特典 (467円 × 100%)	467	8%	467			
	月額料 あんしん保証パック (i)	500	8%	500			
	月額料 テザリングオプション 無料特典	500	8%	500			
	無料 テザリングオプション 無料特典	500	8%	500			
	利用料 機種変更先取りプログラム	300	8%	300			
	その他 ユニバーサルサービス料	7,872	8%	7,872			
	* 小計	7,872	8%	7,872			
	* 契約期間 4ヶ月 *						
	* 基本料 タブレット基本料 [8月21日~ 9月20日]	3,200	8%	3,200			
	割引 スマ放題 専用2年契約	-1,500	8%	-1,500			
	通話料 i Pad 通話料 @0円 50157Pkt	500	8%	500			
	通話料 4G LTE i Pad 通話 @0円 3884Pkt	467	8%	467			
	(通信量合計 54041Pkt [0.01GB])						
	月額料 データシェアプラス	500	8%	500			
	月額料 ウェブ使用料	300	8%	300			
	月額料 ソフトバンクWi-Fiスポット (i)	467	8%	467			
	無料 ソフトバンクWi-Fiスポット (i) 無料特典 (467円 × 100%)	467	8%	467			
	月額料 あんしん保証パック (i)	500	8%	500			
	月額料 テザリングオプション	500	8%	500			
	無料 テザリングオプション 無料特典	500	8%	500			
	その他 ユニバーサルサービス料	-500	8%	-500			
	* 小計	3,003	8%	3,003			
	* 合計	17,775	8%	17,775			
	(内課税対象額 計)	10,775	8%	10,775			
	消費税等 (8%)	862	8%	862			
	消費税等 計	862	8%	862			
	ご請求金額	18,099	8%	18,099			

※このレシートは、お客さまの請求書と併せてご利用ください。請求書の発行は、お客さまの請求書に記載の請求書発行日に行われます。請求書の発行日より前にお客さまの請求書が到着する場合があります。請求書の発行日より後にお客さまの請求書が到着する場合があります。請求書の発行日より前にお客さまの請求書が到着する場合は、請求書の発行日より後にお客さまの請求書が到着する場合があります。請求書の発行日より後にお客さまの請求書が到着する場合は、請求書の発行日より前にお客さまの請求書が到着する場合があります。

お客さまのご請求額は毎月20日になります。
SoftBank光/SoftBankAir

後納
3便

861-1684
熊本県菊池市豊間1388-3

木下 雄二 様

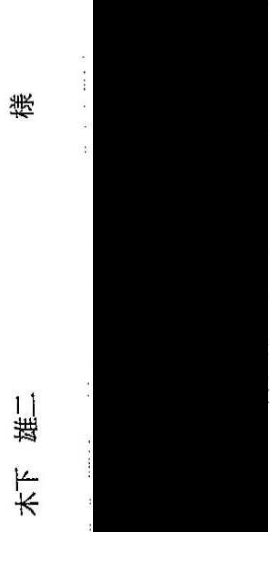

今月のトピックス (TOPICS)

- 口座振替をご利用のお客さまで、残高不足により一定の回数で引き落としができなかった場合、振込用紙によるご請求書へお支払い方法を変更することがあります。(振込用紙の発行手数料および払込処理手数料を加算してご請求いたしますのでご注意ください)
- 2019年9月13日以降に機種購入いただいた際の請求書記載に関する変更点についてホームページに記載しております。詳細はホームページをご確認ください。
- SoftBank光/SoftBankAirの請求の内訳はMy SoftBankをご確認ください。

お問合せ先 (INFORMATION)

ソフトバンク カスタマーサポート または ☎0800-919-0157
受付時間 (Business Hours) 月~日 (Mon.-Sun.) 年中無休 9:00~20:00
自動音声応答サービスは、24時間受付しております。Automatic voice service available 24 hrs

SoftBank ソフトバンク株式会社
〒981-3393 宮城県仙台市青葉区12番

※このレシートは、お客さまの請求書と併せてご利用ください。請求書の発行は、お客さまの請求書に記載の請求書発行日に行われます。請求書の発行日より前にお客さまの請求書が到着する場合があります。請求書の発行日より後にお客さまの請求書が到着する場合があります。請求書の発行日より前にお客さまの請求書が到着する場合は、請求書の発行日より後にお客さまの請求書が到着する場合があります。請求書の発行日より後にお客さまの請求書が到着する場合は、請求書の発行日より前にお客さまの請求書が到着する場合があります。

ご利用料金内訳明細書
Summary of your charges

お客さまのご請求額は毎月20日になります。

お客さまご契約数 2件

発行日 2019年 12月 1日

利用料	金額	内訳	内訳金額	税率
手数料		請求書発行手数料	6,276	10%
* 手数料期間		6年 6ヶ月 *	200	10%
* 基本料		通話定額基本料 [10月21日~11月20日]	4,200	10%
* 割引		スマ放題 専用2年契約	-1,500	10%
通話料		通話定額基本料 対外通話	5,000	10%
定額料		データ定額 5GB (データシェアプラス用)	-934	10%
割引		おうち割 光セット	0	10%
通話料		データ通信 (3G) @0円 24206920Pkt	9	10%
通話料		データ通信 (4G LTE) @0円 10853619Pkt	170	10%
(通話量合計)		35060539Pkt [4.18GB]	300	10%
通話料		メール (SMS) (YM/他社宛)	467	10%
通話料		通話サービス [0.570等]	-467	10%
月額料		ウェブ使用料 (i)	500	10%
月額料		ソフトバンクWi-Fiスポット (i)	500	10%
月額料		ソフトバンクWi-Fiスポット (i) 無料特典 (467円 × 100%)	-500	10%
月額料		あんしん保証パック (i)	300	10%
月額料		テザリングオプション 無料特典	300	10%
月額料		テザリングオプション プログラム	300	10%
その他		ユニバーサルサービス料	3	10%
* 手数料期間		10月21日~11月20日	8,048	10%
基本料		タブレット基本料	3,200	10%
割引		スマ放題 専用2年契約	-1,500	10%
通話料		i Pad通信@0円 157620Pkt	0	10%
通話料		4G LTE i Pad通信@0円 382Pkt	0	10%
(通話量合計)		158002Pkt [0.02GB]	500	10%
月額料		データシェアプラス	500	10%
月額料		ウェブ使用料	467	10%
月額料		ソフトバンクWi-Fiスポット (i)	467	10%
月額料		ソフトバンクWi-Fiスポット (i) 無料特典 (467円 × 100%)	-500	10%
月額料		あんしん保証パック (i)	500	10%
月額料		テザリングオプション	500	10%
その他		ユニバーサルサービス料	-500	10%
小計			3,003	
合計			10,951	
		(内課税対象額 10%)	10,951	
		消費税等 10%	1,095	
		消費税等 計	1,095	

※この明細書は、お客さまの請求額を算出するためのものです。請求書の正確性を確保するために、請求書の発行日より前日までに発行いたします。請求書の発行日より前日までに発行いたします。請求書の発行日より前日までに発行いたします。

後納
3便

861-1684
熊本県菊池市豊間1388-3

木下 雄二 様

今月のトピックス (TOPICS)

- 口座振替をご利用のお客さまで、残高不足により一定の回数で引き落としができなかった場合、振込用紙によるご請求書へお支払い方法を変更することがあります。(振込用紙の発行手数料および私払い処理手数料を加算してご請求いたしますのでご注意ください)
- 2019年9月13日以降に機種購入いただいた際の請求書記載に関する変更点についてホームページに記載しております。詳細はホームページをご確認ください。
- SoftBank光/SoftBank Airの請求の内訳はMy SoftBankをご確認ください。

お問合せ先 (INFORMATION)

ソフトバンク カスタマーサポート または ☎0800-919-0157
受付時間 (Business Hours) 月~日 (Mon.-Sun.) 年中無休 9:00~20:00
自動音声対応サービスは、24時間受付しております。 Automatic voice service available 24 hrs

SoftBank ソフトバンク株式会社
〒981-3393 宮谷郵便局 私書箱12号

部分からゆっくりとかがして中をご確認ください。
裏面の左下からもかがして中をご確認ください。

ソフトバンク会員専用ページ

My SoftBankのご利用方法

スマートフォンが不要で手間なく、らくらくご利用いただけます。

Phone/スマートフォンの場合

Wi-Fiをオフに設定し、Wi-Fi接続
ポイントから
アイホン2.0から
アイホン3.0へ移行

タブレットの場合

Y!モバイルを使用

0

設定・申込み選択

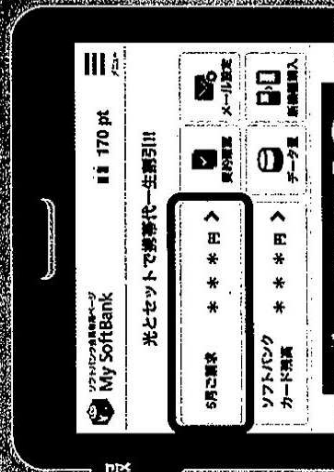

「My SoftBank」の活用は、より便利に。

EBからもアクセス ▶▶
<http://u.softbank.jp/2ui9vhb>

ソフトバンク株式会社 www.softbank.jp

ご利用のサービスは、ご利用のサービスに準じて提供いたします。ご利用のサービスは、ご利用のサービスに準じて提供いたします。

郵便はがき
電話 (お客さま番号等)

料	内 訳	内 訳 金額 (円)	税区分
ポイント情報 (このポイントは縮日時点です) ■ソフトバンクポイント 保有ポイント 当月上乗ポイント 20000P 0P	内税・賦税対象外等 ご請求金額	18,428	
■ポイント有効期限 9998年12月縮日		20000P	
■Tポイント (ソフトバンク付与分) 当月付与予定ポイント 35P			
■ソフトバンクポイント 保有ポイント 当月上乗ポイント 0P 0P			
■ポイント有効期限			

ソフトバンク株式会社
〒106-7913 東京都港区新橋一丁目9番1号
発行日 2020年 1月 1日

ソフトバンクご利用料金のお知らせ
(NOTICE OF SOFTBANK CHARGES FOR CREDIT CARD PAYMENT)

日額はソフトバンクをご利用いただきまして誠にありがとうございます。
この伝票は保管のうえ、クレジット会社から送付される請求書とのご照合にお使いください。
Please keep this Billing Summary for your files and verify your charges with your credit card statement.

ご案内 (Billing summary)	お知らせ (INFORMATION)
ご請求先番号 (BILLING NUMBER)	
ご利用金額 (Amount Due)	18,428円
ご利用年月 (Month of Issue)	2019年12月分
会員番号 (Customer Code)	*****
振替日 (Date of deduction)	ご利用クレジット会社の規約に基づき振替日
H-1262AM22510089233#	

利用料 手数料	金額	内訳	内訳金額(円)	税区分
SoftBank光/SoftBank Air (10%課税対象分)			6,276	内税 10%
請求書発行手数料			6,476	10%
小計			4,200	10%
* 基本料		6年 8ヶ月 * *	-1,500	10%
* 割引		通話定額基本料 [12月21日~ 1月20日]	5,000	10%
* 通話料		通話定額基本料 対象外通話	-934	10%
* 定額料		データ定額 5GB (データシェアアプラス用)	0	10%
* 割引		おうち割 光セット	0	10%
* 通話料		データ通信 (3G) @0円 1147848Pkt	0	10%
* 通話料		データ通信 (4G LTE) @0円 6117270Pkt	6	10%
* 通話料		(通話量合計 17595758Pkt [2.10GB])	300	10%
* 通話料		メール (SMS) (YM/他社宛)	467	10%
* 通話料		ウェブ使用料 (i)	-467	10%
* 月額料		ソフトバンクWi-Fiスポット (i)	500	10%
* 月額料		ソフトバンクWi-Fiスポット (i) 無料特典 (467円 × 100%)	500	10%
* 月額料		あんしん保証パック (i)	-300	10%
* 月額料		テザリングオプション	3	10%
* 月額料		テザリングオプション 無料特典	7,875	10%
* 月額料		機種変更先取りプログラム	3,200	10%
* 月額料		その他 ユニバーサルサービス料	-1,500	10%
* 小計			500	10%
* 基本料		4年 7ヶ月 * *	300	10%
* 割引		タブレット基本料 [12月21日~ 1月20日]	467	10%
* 割引		スマ放題 専用2年契約	-467	10%
* 通話料		iPad通信料@0円 82809Pkt	500	10%
* 通話料		(通話量合計 82809Pkt [0.01GB])	300	10%
* 月額料		データシェアアプラス	467	10%
* 月額料		ウェブ使用料	-467	10%
* 月額料		ソフトバンクWi-Fiスポット (i)	500	10%
* 月額料		ソフトバンクWi-Fiスポット (i) 無料特典 (467円 × 100%)	500	10%
* 月額料		あんしん保証パック (i)	500	10%
* 月額料		テザリングオプション	-500	10%
* 月額料		テザリングオプション 無料特典	3,003	10%
* その他		ユニバーサルサービス料	17,574	10%
* 小計			10,778	10%
* 合計			1,077	10%
		(内課税対象額 10%)	18,431	10%
		消費税等 10%		
		消費税等 計		
		ご請求金額		

※本サービスには、本邦(日本)以外にサービス提供国(米国、韓国、中国、台湾、香港)の通信事業者との提携関係があるため、本サービスにおいて、本邦(日本)以外の国(地域)にサービスを提供する場合は、別途課税対象となる場合があります。本サービスは、本邦(日本)以外の国(地域)にサービスを提供する場合は、別途課税対象となる場合があります。本サービスは、本邦(日本)以外の国(地域)にサービスを提供する場合は、別途課税対象となる場合があります。

861-1684
 熊本泉菊池市豊間1388-3
 木下 雄二 様

今月のトピックス (TOPICS)

- 口座振替をご利用のお客さまで、残高不足により一定の回数引き落としができなかった場合、振込用紙によるご請求書へお支払方法を変更することがあります。(振込用紙の発行手数料および処理手数料を加算してご請求いたしますのでご注意ください)
- 2019年9月13日以降に機種購入いただいた際の請求書記載に関する変更点についてホームページに記載しております。詳細はホームページをご確認ください。
- SoftBank光/SoftBank Airの請求の内訳はMy SoftBankをご確認ください。

お問合せ先 (INFORMATION)

ソフトバンク ソフトバンク情報センター 157
 カスタマーサポート または ☎0800-919-0157
 受付時間 (Business Hours) 月~日 (Mon-Sun) 年中無休 9:00~20:00
 自動音声サービスは、24時間受付しております。Automatic voice service available 24 hrs

〒981-3893 富谷郵便局 私書箱12号
 SoftBank ソフトバンク株式会社

※本サービスには、本邦(日本)以外にサービス提供国(米国、韓国、中国、台湾、香港)の通信事業者との提携関係があるため、本サービスにおいて、本邦(日本)以外の国(地域)にサービスを提供する場合は、別途課税対象となる場合があります。

ソフトバンク会員専用ページ

My SoftBankのご利用方法

スマートフォンで手帳なくもすぐ確認いただけます。

iPhone/スマートフォンの場合



Wi-Fiをオフに設定
設定 > Wi-Fi > オフ

Wi-Fiの場合



モバイルネットワークを
オンに設定・申込を完了

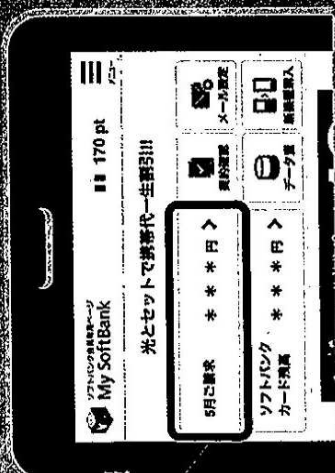

一部/一部のサービスは利用できません。

EBからもアクセス ▶▶
<http://u.softbank.jp/2ui9vhb>

ソフトバンク株式会社 www.softbank.jp

最新のお知らせに気づいていない場合は、このページをめぐってご確認ください。
ご利用のサービスは、お申し込みの状況によってご利用できません。

郵便はがき

表面からの読みです

番号(お客さま番号等)	料	内訳	内訳金額(円)	税区分
●●●●●●●●●●	●●●●●●●●●●	***ポイント情報(このポイントは締日時点です)*** ■ソフトバンクポイント 保有ポイント 当月基本ポイント 20000 P 0 P ポイント有効期限 9998年12月締日 20000 P ■Tポイント(ソフトバンク付与分) 当月付与予定ポイント 35 P ■ソフトバンクポイント 保有ポイント 当月基本ポイント 0 P 0 P ポイント有効期限	18,131	税区分
●●●●●●●●●●	●●●●●●●●●●		18,131	

ソフトバンク株式会社
発行日 2020年 2月 1日
〒105-7313 東京都港区新橋一丁目9番1号

ソフトバンクご利用料金のお知らせ
(NOTICE OF SOFTBANK CHARGES FOR CREDIT CARD PAYMENT)

日頃はソフトバンクをご利用いただきまして誠にありがとうございます。
この伝票は保書のうえ、クレジット会社から送付される請求書との照合にお使いください。
Please keep this Billing Summary for your files and verify your charges with your credit card statement.

ご案内(Billing summary)		お知らせ (INFORMATION)	
ご請求先番号 (BILLING NUMBER)	●●●●●●●●●●	●●●●●●●●●●	
ご利用金額 (Amount Due)	18,431円		
ご利用年月 (Month of issue)	2020年 1月分		
会員番号 (Customer Code)	*****		
振替日 (Date of deduction)	ご利用クレジット会社の規約に基づき振替日		

H-01G2AW22510067694#

後納
3便

展要
861-1684
熊本県菊池市豊間1388-3

木下 雄二

様

今月のトピックス (TOPICS)
 ●口座振替をご利用のお客さまで、残高不足により一定の回数で引き落としができなかった場合、振込用紙によるご請求書へお支払い方法を変更することがあります。
 (振込用紙の発行手数料および払込処理手数料を加算してご請求いたしますのでご注意ください) ●2019年9月13日以降に機種購入いただいた際の請求書記載です。詳細はホームページをご確認ください。●Soft Bank光/Soft Bank Airの請求の内訳はMy Soft Bankの請求をご覧ください。



(お問合せ先)
 ソフトバンクカスタマーサポート
<https://u.softbank.jp/34o3y5>
 ※オペレーターへご連絡の方もご55か5
 SoftBank ソフトバンク株式会社
 〒981-3393 富谷郵便局 私信箱12号

※部分からゆっくりとはがして中をご確認ください。紙に裏面の右下からはがして中をご確認ください。

ご利用料率内訳明細書 Summary of your charges 電話番号(お客さま番号等)	お客さまご契約致 Zett 内訳金額(円)	税区分
利用料 Soft Bank光/Soft Bank Air (10%課税対象分)	6,274	10%
手数料 請求書発行手数料	6,474	10%
小計	12,748	
* ご契約期間 6年 9ヶ月 * 基本料 通話定額基本料 [1月21日~ 2月20日]	4,200	10%
割引 スマホ放題 専用2年契約	-1,500	10%
通話料 通話定額基本料 対象外通話	0	10%
定額料 データ定額 5GB (データシェアプラス用)	5,000	10%
割引 おうち割 光セット	-934	10%
通話料 データ通信 (3G) @0円 33176228Pkt	0	10%
通話料 データ通信 (4G LTE) @0円 12147401Pkt	0	10%
通話料 データ通信 (通話量合計 45323629Pkt [5.41GB])	0	10%
通話料 メール (SMS) (YM/他社宛)	0	10%
月額料 ウェブ使用料 (i)	30	10%
月額料 ソフトバンクWi-Fiスポット (i)	300	10%
無料 ソフトバンクWi-Fiスポット (i) 無料特典 (467円 × 100%)	467	10%
月額料 あんしん保証パック (i)	-467	10%
月額料 テザリングオプション	500	10%
無料 テザリングオプション無料特典	500	10%
月額料 機種変更取りプログラム	500	10%
利用料 その他 エニバーサルサービス料	-500	10%
小計	7,898	
* ご契約期間 4年 * 基本料 タブレット基本料 [1月21日~ 2月20日]	3,200	10%
割引 スマホ放題 専用2年契約	-1,500	10%
通話料 i Pad 通話料@0円 6405Pkt	0	10%
通話料 4GLTE i Pad 通話@0円 1102469Pkt	0	10%
(通話量合計 1108874Pkt [0.14GB])	0	
月額料 データシェアプラス	500	10%
月額料 ウェブ使用料	300	10%
月額料 ソフトバンクWi-Fiスポット (i)	467	10%
無料 ソフトバンクWi-Fiスポット (i) 無料特典 (467円 × 100%)	-467	10%
月額料 あんしん保証パック (i)	500	10%
月額料 テザリングオプション	500	10%
無料 テザリングオプション無料特典	-500	10%
その他 エニバーサルサービス料	0	10%
小計	3,003	
合計	17,374	
(内課税対象額 10%)	10,800	
(内課税対象額 計)	10,800	
消費税等 10%	1,080	
消費税等 計	1,080	
ご請求金額	18,454	

※本サービスは、お客さまの個人情報を保護するために、お客さまの個人情報を第三者に提供することはありません。また、お客さまの個人情報を第三者に提供することはありません。また、お客さまの個人情報を第三者に提供することはありません。

ソフトバンク会員専用ページ

My SoftBankのご利用方法

スマートフォンで簡単に、すぐにご利用いただけます。

Phone/スマートフォンの場合



Wi-Fiを接続して
設定はWi-Fiから
行うことができます。

メールの場合



Yahoo!メールを
開くとソフトバンク

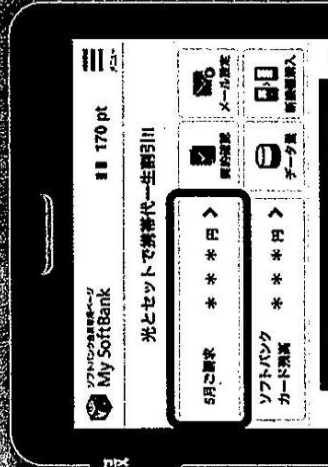

詳しい請求情報
はこちらから

ソフトバンクの発行の請求書をご利用ください

EBからもアクセス
<https://u.softbank.jp/2JcegN5>

ソフトバンク株式会社 www.softbank.jp



ソフトバンクの発行の請求書をご利用ください

郵便はがき

電	料	内	内	税
号(お客さま番号等)		訳	訳	額(円)
●		***ポイント情報(このポイントは締日時点です)*** ■ソフトバンクポイント 保有ポイント 20000P 当月基本ポイント 0P ポイント有効期限 9998年12月締日 ■Tポイント(ソフトバンク付与分) 当月付与予定ポイント 35P ■ソフトバンクポイント 保有ポイント 0P 当月基本ポイント 0P ポイント有効期限	(税込金額計10% (課税対象外計)	18,154 18,300

表面からの読みです

ソフトバンク株式会社 発行日 2020年 3月 1日
〒105-7313 東京都港区新橋一丁目9番1号

ソフトバンクご利用料金のお知らせ

(NOTICE OF SOFTBANK CHARGES FOR CREDIT CARD PAYMENT)

この伝票は保管のうえ、クレジット会社から送付される請求書との照合にお使いください。
Please keep this Billing Summary for your files and verify your charges with your credit card statement.

日頃はソフトバンクをご利用いただきまして誠にありがとうございます。

ご案内 (Billing summary)

ご請求先番号 (BILLING NUMBER)	[REDACTED]
ご利用金額 (Amount Due)	18,454円
ご利用年月 (Month of issue)	2020年 2月分
会員番号 (Customer Code)	*****
振替日 (Date of deduction)	ご利用クレジット会社の締日に基づく振替日

H-02G2AW22510066085#

お知らせ (INFORMATION)

木下 様

領 収 書

金額		¥	2	3	0	0
----	--	---	---	---	---	---

ただし、菊池川二千年の歴史展図録代として

令和元年 7月2/日

菊池川二千年の歴史と名宝展実行委員会
委員長 宮尾 千加子



領 収 証

木下

様

2020年 3月27日
通番6504-8237

金額	¥1,430-
----	---------

(うち消費税等 ¥130)

但し、「くまもん知事代」として上記の金額確かに領収いたしました。



株式会社 鶴屋百貨店

熊本市中央区手取本町6-1
電話 (096) 356-2111

売場:ブックセンター

販売員:

御 見 積 書

木下 雄二 様

2020年3月18日

メニュー屋さん鹿本店
〒861-0331 山鹿市鹿本町御宇田722-1
TEL.0968-42-3075
FAX.0968-42-3076

担当 松茂

下記の通りお見積もり申し上げます

品 名	サイズ・用紙	数量	金額
市議会通信 印刷代	サイズ：420×297ミリ カラー両面 ニッ折加工含む 用紙：コート90k	6,000枚	¥120,000- (税別)

領 収 証 木下 雄二 様 No. _____

★ ~~132,000-~~

但 市議会通信印刷代として

令和 2 年 3 月 24 日 上記正に領収いたしました

メニュー屋さん鹿本店
〒861-0304 熊本県山鹿市鹿本町御宇田722-1
TEL.0968-42-3075 FAX.0968-42-3076
代表 松茂 文代

収入印紙

税抜金額 _____

消費税額等(%) _____

未来の菊池をみなさんと



木下雄二

菊池市議会報告

(令和元年度 市議会定例会)

ごあいさつ

私、木下雄二は市議会議員として23年間、現場第一主義で活動をして参りました。特に2期から一回も欠かさず一般質問をさせていただきました。市民の声を議会で発言することを公約として、今後も住民一人ひとりが「幸せ感」を持てる地域づくりを目指して参ります。ここに私が本会議で行った質問事項を要約し報告させていただき、さらに初心を忘れず努力して参ります。どうぞ、この熱意をご理解いただき、ご支援を賜りますようよろしくお願い致します。

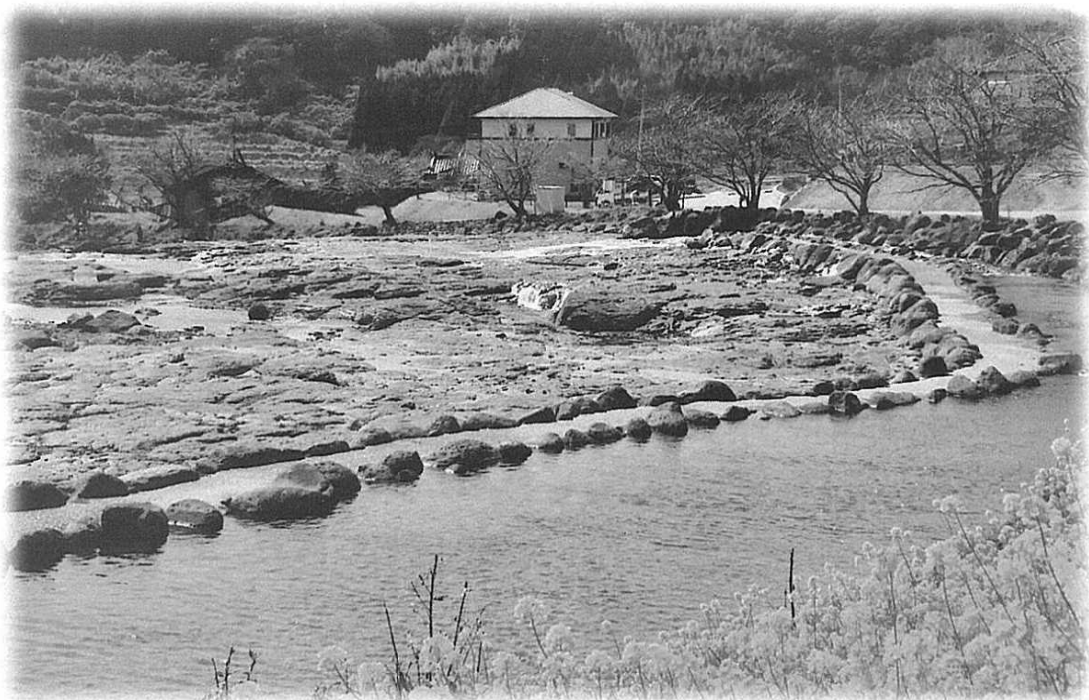

迫間 滝区：葦の除草の整備が進んでいる千畳河原

菊池市議会 木下雄二 一般質問集

■世界かんがい施設遺産に4つの用水群が登録されたが井手を活用した地域活性化策は

木下 令和元年9月、国際かんがい排水委員会が認定する「世界かんがい施設遺産」に菊池市の「築地井手」「原井手」「今村井手宝永隧道」「古川兵戸井手」の4つの用水群が登録されましたが、市として井手を活用した地域活性化策は。

経済部長 菊池のかんがい用水群として登録された4施設については、歴史的、文化的に重要な施設ですので、広く理解醸成を図るとともに、施設の持続的活用、また、施設を核とした地域づくりへの活用をして

いきたいと思っている。



▲世界かんがい施設遺産申請添付資料「紙芝居・DVD」

■過疎化、高齢化の地域の防犯灯、街路灯についてはLED化による負担軽減が必要だが現状は

木下 地域住民の安全なまちづくりを推進する為には、防犯灯、街路灯の整備を最優先に取り組む必要がある。特に過疎化、高齢化の地域には、LED化による負担軽減が必要だが対策の現状は。

総務部長 防犯灯については、平成28年度に区長に協力をいただき、防犯灯調査を実施しており、平成28年度時点で設置基数は3,770基となっている。そのうち、LEDの防犯灯は558基。その後、市が区などからの要望によりLED照明に交換等を行った基数は、平成30年度までに613基。また、区が本市の地域づくり補助金を活用されて設置した基数が、平成30年度までに284基ある。これらを合計すると平成30年

度までに1,455基がLED照明となっており、LED化率は、約39%となっている。

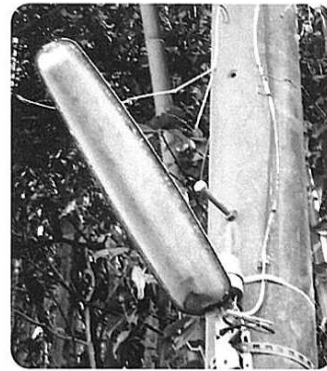

■竜門ダム交付金の一部を龍門地域の振興基金として設立の要望があるが市の考えは

木下 龍門地区の区長全員による「龍門ふるさと振興基金設立に関する陳情」が、令和元年11月27日に市長に対して提出されました。龍門地域に暮らす人々の将来を悲観されての切実な思いであります。市としての対応は。

市長 基金設立の陳情をいただき、区長に、公有資産、国有資産等所在交付金は、国、県には、地方税法で定める固定資産がないので、それにかわるものとしてもらっており、固定資産税の発生したところにその税金を戻すという発想ではなくて、市全体の発展のために使う一般財源であり、交付金の一部を基金として創設する考えはないことを説明した。また一方で、実際には今後の発展であるとか、暮らしの改善であるとかについては、具体的に個々に議論していくという話をし、実際に、今、寺小野の橋のかけかえをやっているであるとか、やまびこ体育館を避難所として整備をしていくとか、具体的な案件を進めていることを話して、理解をいただいたと思う。施設をどう生かしていくか、そして、それを地域の発展にどうつなげていくかということが一番大事であると思うので、竜門ダム周辺の持っている一番の魅力は、やは

り自然の力であり、今、都市部の人たちがこうしたところを観光に訪れたいという気持ちが大変強く、そうしたものをきちっと捉えて、龍門地域、そして市の発展につなげていきたいと考えている。

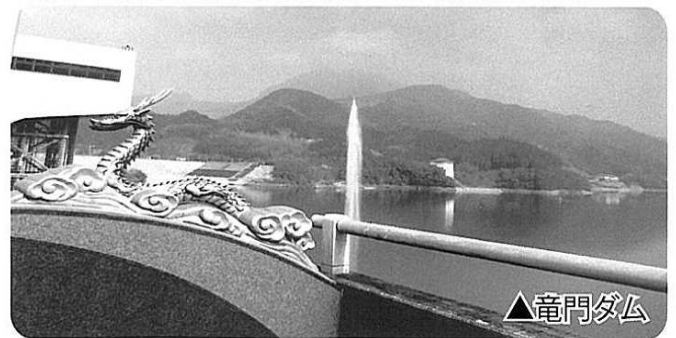

■市道古川伊倉線、西迫間寺小野線、立石野間口線、柏木護線、林道鞍岳線の整備の状況について

木下 竜門ダムの下流域の西迫間寺小野線、千畳河原への観光ルートとしても重要な古川伊倉線、植木インターへの立石野間口線、柏木護線、また、林道鞍岳線の整備の状況は。

建設部長 市道西迫間寺小野線は、現在、橋りょうの上部工を発注し、工場製作中ということであり、設置は、本年度中の完了を予定している。古川伊倉線は、延長140mの改良工事を10月頃に発注予定である。その後、新たな辺地計画により随時進めていく。立石野間口線は、延長62mの改良工事を9月中に発注する予定である。柏木護線は、約700mの舗装工事を11月頃に発注予定である。その先の区間については、来年度からの新たな辺地計画に基づき順次舗装工事等を行っていく予定である。林道鞍岳線は、部分的に修繕や補修が必要な箇所については、随時行っている。今後は、来年度から令和6年度までの新たな辺地計画に基づき、舗装工事を進める予定である。



▲吉川伊倉線



▲吉川伊倉線 整備完了後

■九州産廃が不適正処理によって令和2年3月末で営業停止となるが今後の最終処分場の維持管理、環境整備基金の運用について

木下 九州産廃が廃棄物を違法に処理していた事が判明し、地元水迫地区の方々には会社に裏切られたと説明会でも怒りの声が噴出した。今後の最終処分場の維持管理、環境整備基金の運用について市の対応は。

市民環境部長 今後、地元住民の代表も参加する監視委員会を開催し、菊池事業所内の現地調査も実施した上で、菊池事業所周辺の水質検査回数をふやすなど、監視体制の強化について協議・実施していく予定である。また、菊池事業所内の不適正処理物の撤去及び残存廃棄物の不適正処理の着実な履行のため、

県と合同で随時、抜き打ちで立入検査を行う予定である。今後は、水迫地区の区長や環境推進委員会でも組織される水迫地区環境保全協議会の方と連絡調整を行いながら、随時進めたいと考えている。



▲営業停止となる九州産廃(株)

■給付型奨学金教育振興小川基金の申請状況は

木下 平成30年10月から給付型奨学金教育振興小川基金の申請が始まったが、改めて故小川水賣氏とご遺族の小川恵美様に心より感謝を申し上げたい。小川基金の申請状況及び内定の状況は。

教育部長 本年度は高校進学者が6名、大学進学者が7名の計13名の申請者数であった。その後、住所

要件や成績要件、所得要件などの申請資格について、第1回選考委員会を開催し、13名中8名を2次審査対象として選考した。その上で、小論文と本人面接による第2回選考委員会を開催している。

最終的には、高校進学者5名、大学進学者3名の計8名について、本年度の内定者として決定している。

■旧迫水小跡地への進出企業、熊本県菊池エミュ観光牧場(株)の事業計画について

木下 旧迫水小跡地への進出企業、熊本県菊池エミュ観光牧場(株)については、令和元年4月に着工予定であったが、現在地元に対して事業計画要望等の確認の説明会が開催されていない状況であるが、今後の計画は。

政策企画部長 平成31年3月5日の水迫地区の新旧区長会議及び3月14日の重味地区の新旧区長会議において、市から現在の状況の説明を行っている。その際、地元から企業への意見は特にいただいてない。また、新年度になり、4月8日に、売却先の熊本県菊池エミュ観光牧場(株)の共同出資会社である

(株)山口油屋福太郎と日本食品(株)へ、担当課より訪問をして直接状況を伺ったが、事業計画については検討中とのことであった。



▲旧迫水小跡地

■千畳河原河川公園の整備について

木下 これまで一般質問等で何度も千畳河原の葦の除草の整備の要望を続けてまいりましたが、今年度、地元県議のご尽力により県の事業で整備が進んでおります。今後も継続して整備のお願いをして参りたいと考えておりますので関係者の皆様のご協力をお願い致します。

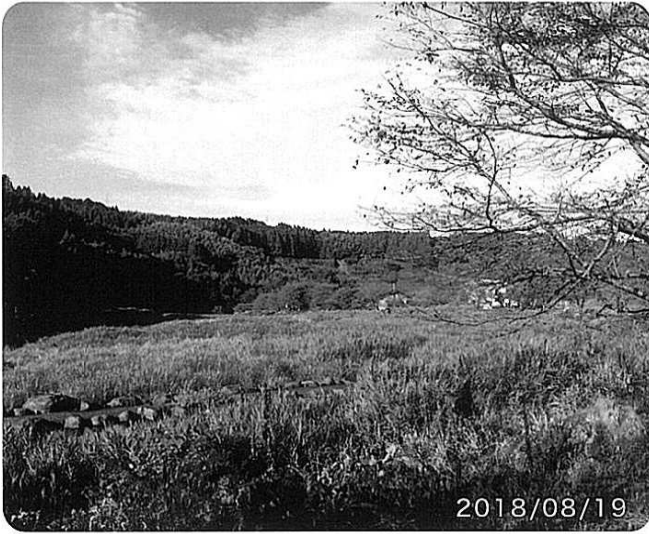

2018/08/19

▲葦が繁茂した千畳河原



2018/09/02

▲千畳河原



2020/02/13

▲葦の除草の整備 千畳河原



2020/03/15

▲葦の除草の整備が進んでいる千畳河原



プロフィール

昭和32年11月27日菊池市森北生まれ
 昭和54年 東京観光専門学院卒業
 (現) 菊池市議会議員・6期
 (現) 経済建設常任委員会委員
 (現) 竜門ダム流域対策協議会会長
 (現) 菊池環境保全組合議会副議長
 (元) 企業誘致促進特別委員会委員長
 (元) 菊池養生園保健組合議会議長
 (元) 菊池市立北小学校 PTA会長
 青少年育成アドバイザー
 ホームヘルパー2級



木下雄二 〒861-1684 菊池市豊間1388-3 電話・FAX(0968)24-1163